



Mi Universidad

super nota

Nombre del Alumno: Danna Itzel López Díaz

Nombre del tema: super nota

Parcial: 4

Nombre de la Materia: submódulo I

Nombre del profesor: Javier Gómez Galera

Nombre de la Licenciatura: tec. Enfermería

Cuatrimestre: 5

En este tema hablaremos sobre el cancer de mama y cancer cervicouterino, sobre cuales son las causas que lo originan, la sintomtologia y que tratamiento podemos llevar acabo para cada enfermedad.

Super nota

cancer de mama



El cáncer de mama es una enfermedad en la cual las células de la mama se multiplican sin control.

Existen distintos tipos de cáncer de mama. El tipo de cáncer de mama depende de qué células de la mama se vuelven cancerosas.

Los tipos más comunes de cáncer de mama son:

Carcinoma ductal infiltrante: Las células cancerosas se originan en los conductos y después salen de ellos y se multiplican en otros tejidos mamarios.

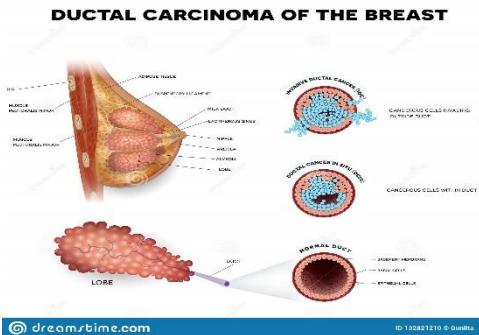

Carcinoma lobulillar infiltrante: Las células cancerosas se originan en los lobulillos y después se diseminan de los lobulillos a los tejidos mamarios cercanos.

Enviar ...

Guardar

Señales de alerta del Cáncer de Mama

 Protuberancias	 Venas Crescentes	 Hendiduras
 Bulto Interno	 Erosiones de la Piel	 Hundimiento del Pezón
 Piel Anaranjada	 Enrojecimiento y Ardor	 Huecos
 Asimetría	 Fluidos Desconocidos	 Endurecimiento

signos y síntomas

Cualquier cambio en el tamaño o la forma de la mama, Secreción del pezón que se produce de forma repentina, contiene sangre o se produce solo en una mama, Cambios físicos, como pezón invertido hacia dentro o una llaga en la zona del pezón, Irritación de la piel o cambios en esta, como rugosidades, hoyuelos, escamosidad o pliegues nuevos, Mamas tibias, enrojecidas e hinchadas, con o sin erupción cutánea con rugosidad que se asemeja a la piel



de una naranja, llamada “peau d'orange”.

Tratamiento

Cirugía: Una operación en la que los médicos cortan el tejido con cáncer.

Quimioterapia: Se usan medicamentos especiales para

reducir o matar las células cancerosas.

Prevención

Terapia hormonal: Impide que las células cancerosas obtengan las hormonas que necesitan para crecer.

Llevar una alimentación balanceada y alta en fibra, que incluya brócoli, acelgas, espinacas, setas, uva y papaya.

Disminuir el consumo de azúcares y grasas.

Practicar ejercicio al menos 30 minutos diariamente.

Mantener un peso adecuado.

Evitar el cigarro y el alcohol.



Cancer cervicouterino

El cáncer de cuello uterino es un tipo de cáncer que se produce en las células del cuello uterino, la parte inferior del útero que se conecta a la vagina.

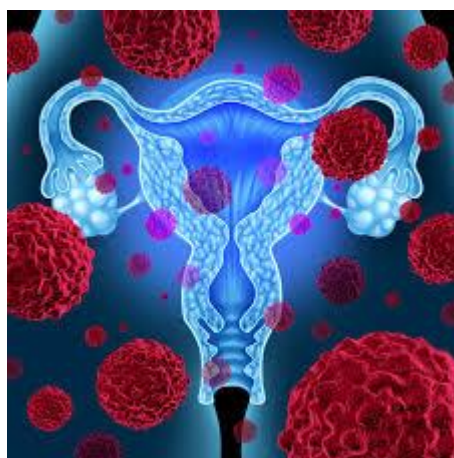
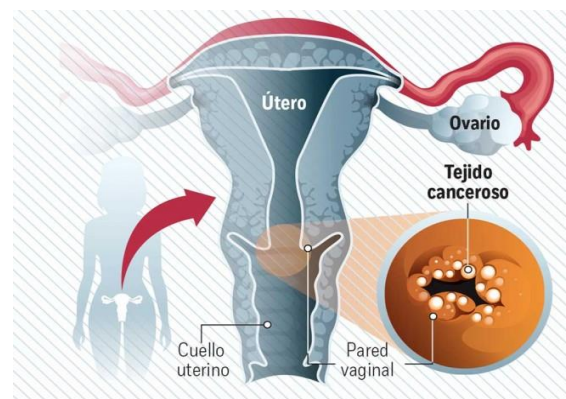

Causas

El cáncer de cuello uterino es causado por un virus llamado virus del papiloma humano (VPH). Este virus se contagia por contacto sexual. El cuerpo de la mayoría de las mujeres es capaz de combatir la infección de VPH. Pero algunas veces, el virus conduce a un cáncer.

Los signos y síntomas del cáncer de cuello uterino más avanzado incluyen: Sangrado vaginal después de las relaciones sexuales, entre períodos o después de la menopausia. Flujo vaginal acuoso y con sangre que puede ser abundante y tener un olor fétido. Dolor pélvico o dolor durante las relaciones sexuales.



Tratamiento

El tratamiento depende de la etapa

Los tratamientos incluyen cirugía, radioterapia y quimioterapia.



Prevenion

Pregúntale al médico acerca de la vacuna contra el virus del papiloma humano.

Sométete a pruebas de Papanicolaou de rutina.

Mantén relaciones sexuales seguras.

No fumes.

