



**Nombre del alumno: Mahonrry de  
Jesus Ruiz Guillen**

**Nombre del profesor: Mtra. Maricela  
Robles**

**Nombre del trabajo: Proyecto de  
Inversión**

**Materia: Formulación y Evaluación de  
proyectos.**

PASIÓN POR EDUCAR

**Grado: MASS**

**Grupo: Virtual**

Comitán de Domínguez Chiapas a 15 de Julio de 2021.

### 3. LA ORGANIZACIÓN.

#### 3.1 Factores organizacionales a utilizar.

Los factores organizacionales a utilizar según la antología, y lo que proyecto personalmente es el factor humano y los factores técnicos, el factor humano quien brindara a la empresa las facultades de acción y de ideas, también el factor técnico deberá ser regido por las NOM oficiales y los procesos estandarizados de actividades.

#### 3.2 Estructura legal.

Sociedad

(Me quede pensando mucho en el comentario de privatizar el servicio médico de este hospital, y no es ese mi enfoque, yo me imagino establecer una sociedad entre el gobierno federal, estatal y municipal, desconozco si esto se puede llevar acabo con apego a la ley).

##### 3.2.1 Esquema de la organización empresarial a emplear.

Sociedad en Comandita.

##### 3.2.2 Constitución y legalización de la organización.

De Conformidad con articulo 111 del Codigo de Comercio de Colombia se necesita lo siguiente:

- 1.- Nombre y Domicilio de los apoderados legales.
- 2.- La clase o tipo de sociedad.
- 3.- El domicilio de la sociedad.

- 4.- El objeto social.
- 5.- El capital social.
- 6.- La forma de administrar los negocios.
- 7.- La época y forma de convocar y constituir la asamblea.
- 8.- Las fechas en que deben hacerse inventarios.
- 9.- La duración precisa de la sociedad.
- 10.- La forma de hacer la liquidación.
- 11.- Resolución de conflictos.
- 12.- Nombre y domicilio del apoderado legal.
- 13.- Las facultades del revisor fiscal.
- 14.- Los demás pactos.

### 3.3 Estructura administrativa.

La estructura deberá ser Funcional.

### 3.3.1 Diseñar el organigrama.

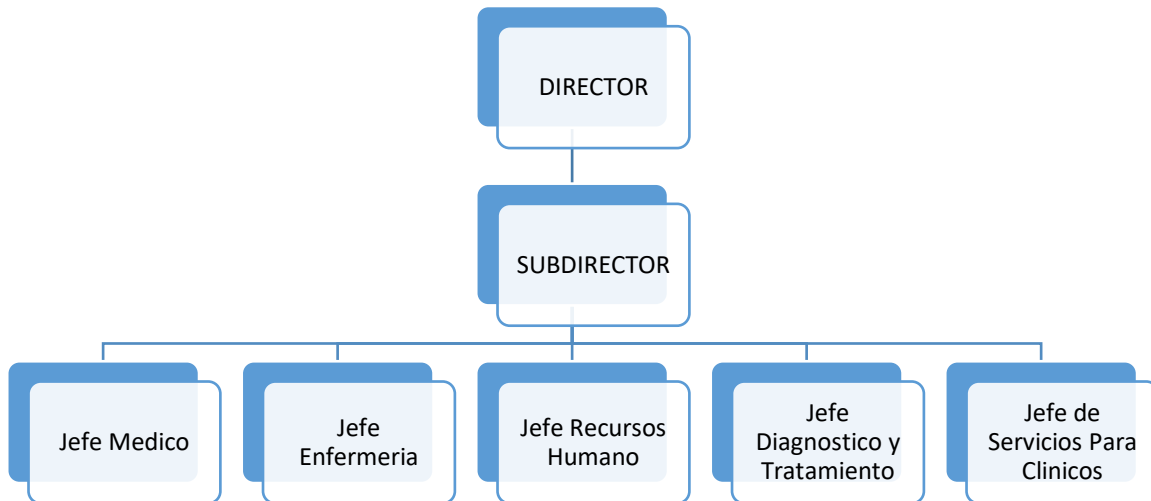

### 3.3.2 Descripción de funciones.

Director: Sera el encargado de supervisar el correcto funcionamiento de las instalaciones.

Subdirector: Sera el apoyo en todo momento del Director, con las mismas funciones que él, cuando este se ausente.

Jefe Médico: Sera el encargado de supervisar el trabajo de los médicos.

Jefe de Enfermería: Sera el encargado de supervisar el trabajo de todo el personal enfermero.

Jefe de Recursos Humanos: Sera el encargado de toda la parte de nómina de los trabajadores y funciones administrativas relacionadas al empleado.

Jefe de Diagnóstico y tratamiento: Sera el encargado de los laboratorios, Rayos x, Etc.

Jefe de Servicios Clínicos: Sera el encargado de manejar los servicios como clínica de catéter, clínica de heridas, clínica del dolor, vacunación etc.

### 3.3.3 Administración del personal.

Para administrar al personal se deberá contar con una eficiente división de trabajo, de acuerdo a las características del empleado.

#### 3.3.3.1. Requisitos para ocupar los cargos y funciones específicas.

Deberán contar con la carrera universitaria a fin con título y cedula profesional, los años de experiencia no los tomare en cuenta, ya que confió en la juventud.

#### 3.3.3.2. Reclutamiento y contratación.

Deberán presentar una solicitud de empleo bien requisitada y pasar por una entrevista con el departamento de recursos humanos.

#### 3.3.3.3. Reglamento interno de trabajo.

El reglamento interno se basara en el decálogo y principios bioéticos del trabajo médico.

### 3.3.3.4. Estructura salarial y prestacional.

#### HOSPITAL XXX COSTOS POR ACTIVIDAD OPERATIVA

RECURSO	ACTIVIDADES				
	NEBULIZAC	LAVADO	SUTURA	CONSULTA GENERAL	CONSULTA ESPECIAL
SALARIOS	XXX	XXX	XXX	XXX	XXX
MATERIAL MEDICO	XXX	XXX	XXX	XXX	XXX
DEP. EQUIPOS	XXX	XXX	XXX	XXX	XXX
PAPELERIA	XXX	XXX	XXX	XXX	XXX
ENERGIA	XXX	XXX	XXX	XXX	XXX
TELEFONO	XXX	XXX	XXX	XXX	XXX
LAVANDERIA	XXX	XXX	XXX	XXX	XXX
ASEO	XXX	XXX	XXX	XXX	XXX
AREAS ADMINISTRAT.					
.					
.					
TOTAL					

## 4. Marco Financiero

### 4.1 Las inversiones del proyecto.

#### 4.1.2 Inversión fija.

900 Millones de pesos mexicanos, serian la inversión fija de la construcción del inmueble, estos datos recabados según el periódico El Universal, estimando la construcción de otro hospital de las mismas dimensiones y capacidades que el planteado al inicio.

#### 4.1.3 Inversión diferida.

100 Millones de pesos para trámites, licencias, entre otras cosas.

### 4.3 Capital de trabajo inicial.

300 Millones de pesos para el equipamiento en la totalidad del Hospital.

#### 4.3.1 Inversión total.

1, 300, 000, 000, 000 Mil trecientos millones de pesos Mexicanos.

#### 4.3.2 Capital disponible.

Cero pesos con Cero Centavos

### 4.4 Políticas financieras.

Ventas. Manejo de efectivo, manejo del inventario, inversiones temporales, medios de operaciones, provisione, compras, etc.

### 4.5 Financiamiento.

Considero que la única manera de financiar este mego proyecto es por parte del erario público, con fondos federales para llevar a cabo esta inversión.