

La Responsabilidad Social



El Centro de discusión en el ámbito Administrativo

Dr. Milton Friedman

“la labor de las empresas es maximizar las utilidades de los accionistas, mediante el uso inteligente de los recursos organizacionales, siempre que las actividades de las empresas estén dentro del marco legal”

Dr. Keith Davis

“la responsabilidad social va de la mano con el poder social, considerando este como la fuerza más poderosa en la vida contemporánea”.

La sensibilidad social

Es el grado en que una organización da respuesta a sus obligaciones sociales, evaluando la eficiencia y la eficacia de una empresa por lograr acciones que satisfagan sus obligaciones sociales

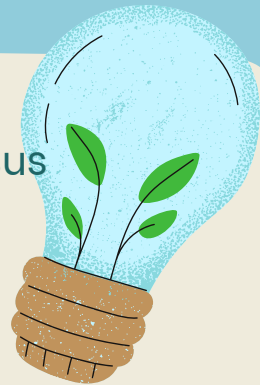

Niveles de Sensibilidad Social

1. El enfoque de la obligación social.
2. El enfoque de la responsabilidad social.
3. El enfoque de la sensibilidad social

El recurso humano

Debe ser un agente de cambio y transformación que conduzca por nuevos rumbos a la organización, implemente nuevos procesos, nuevos objetivos, nuevas estrategias, nuevas tecnologías, que sea capaz de motivar a las personas que colaboran en la organización, y que se represente como un agente cultural que modifique la cultura organizacional de las empresas.

Verónica De Fuentes Gris

Gestión y Administración de Recursos Humanos

Dra. Cecilia Gordillo

3er Cuatrimestre

Doctorado en Administración

Comitán Chiapas a 09 de Junio 2021