



Nombre de alumnos: Litzy Nayelli Domínguez Mendoza

Nombre del profesor: Lic. Javier Gomez Galera

Nombre del trabajo: Súper nota.

Materia: Practicas profesionales

Carrera: Lic. Enfermería.

Grado: 9°

Grupo: "A"

Pichucalco, Chiapas a 16 de mayo del 2021.

CRANEO

Conocido como región craneal, forma un armazón óseo que protege al encefalo

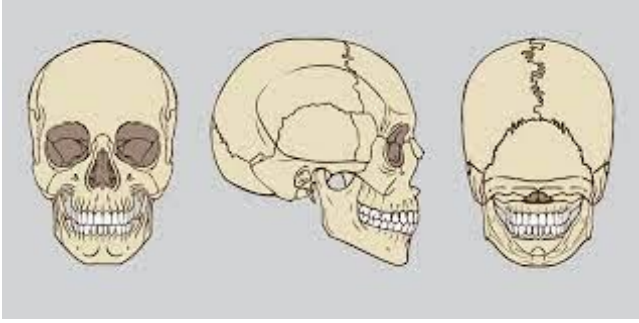

Parte externa se subdivide en

- 2 Parietales
- 2 Temporales
- 1 Frontal
- 1 Occipital
- 1 Esfenoides
- 1 Etmoides

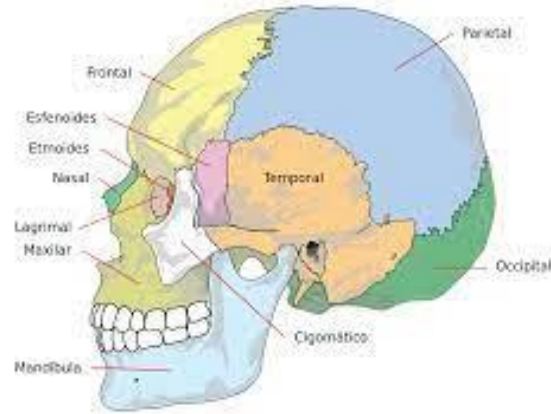

4

CARA



La cara o región facial abarca la mitad inferior de la cabeza a partir de debajo de las orejas.

REGIONES SUPERFICIALES DE LA CARA

- R. ocular
- R. auricular
- R. nasal
- R. geniana
- R. meseterina
- R. labial
- R. de la barbilla



REGIONES SUPERFICIALES DE LA CARA

- R. cigomatica
- R. pteriogopalatina
- R. oral
- R. lingual
- R. sublingual
- R. faringea

Regiones de la cabeza

1. Región frontal
2. Región parietal
3. Región occipital
4. Región temporal
5. Región auricular
6. Región mastoidea
7. Región orbitaria
8. Región infraorbitaria
9. Región bucal
10. Región parotidomasearina
11. Región cigomática
12. Región nasal
13. Región oral
14. Región mentoniana



ABDOMEN

El abdomen es la parte inferior del tronco a la que se hallan unidas las otras dos extremidades, las inferiores o piernas.

La cavidad abdominal está cubierta por una membrana protectora denominada peritoneo. La pared interior está cubierta por el peritoneo parietal

