



Nombre de alumnos: Angel Omar
Gómez Galera

Nombre del profesor: Javier Gómez
Galera

Nombre del trabajo: super nota

Materia: enfermería medico
quirúrgica

Grado: Sexto

Grupo:

pichucalco, Chiapas a 12 de junio de 2021

Cuidados de enfermería a pacientes con insuficiencia renal

El rol de enfermería profesional en la nefroprevención es implementar herramientas que le habiliten a trabajar en forma conjunta con el equipo multidisciplinario en los programas de Atención Primaria en Salud dirigidos a limitar los factores de riesgo que aumentan la probabilidad de padecer ERC, el diagnóstico precoz (sobre todo en hipertensos y diabéticos) y en el enlentecimiento de la progresión de la ERC mediante el abordaje individual, familiar y grupal.

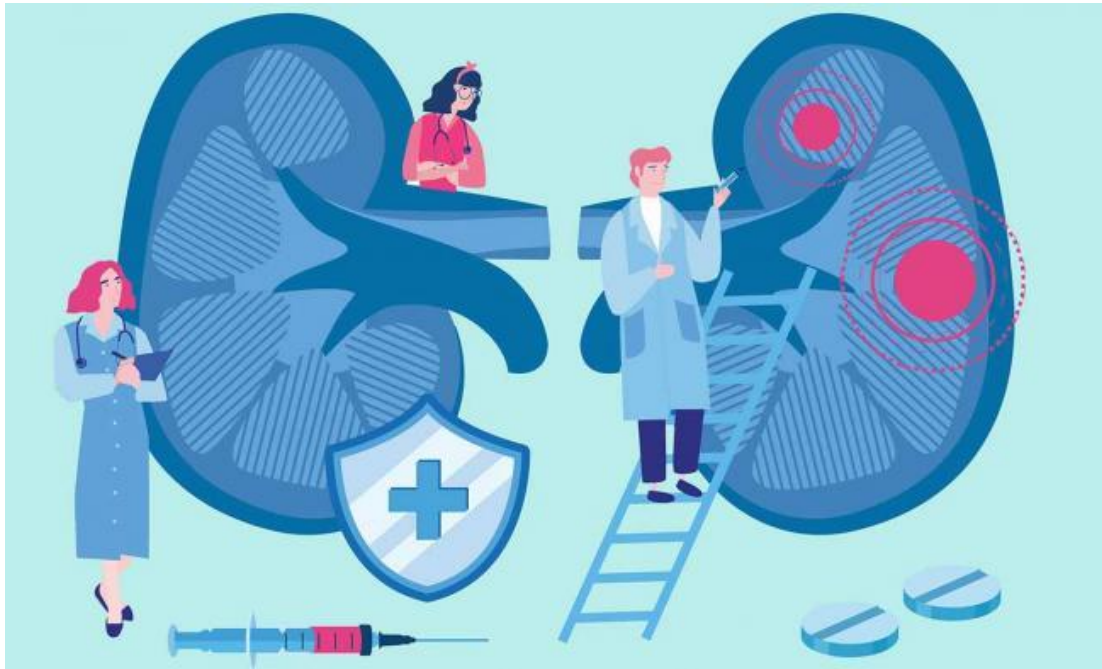

- 1- Consulta de enfermería.
- 2- Seguimiento del usuario / familia
- 3- Interconsultas con otros integrantes del equipo de salud.
- 4- Conocimiento de los distintos efectores de salud, del área de cobertura del Centro de Salud, Policlínica, Hospital, etc
- 5- Visitas Domiciliarias.
- 6- Registro en Historia Clínica (Consulta-Seguimiento). Incluir diagnósticos de Enfermería.
- 7- Actividades educativas intra y extra muros.
- 8- Integrar grupos de apoyo a ODH (obesos, diabéticos e hipertensos).



Las herramientas son:

La enfermera formará parte y trabajará integrada al equipo de salud, pero hay aspectos en que requerirá que actúe con independencia profesional dentro de un abordaje multidisciplinario, utilizando sistemas de registros de su actividad.

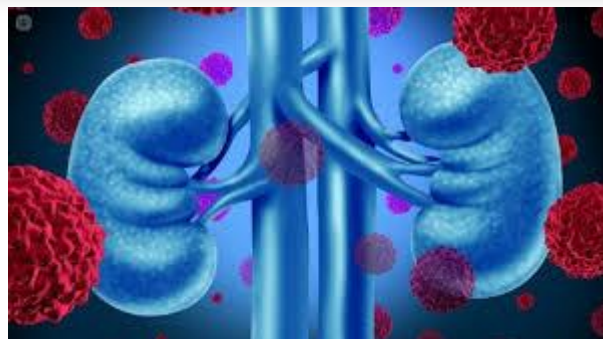

La enfermería tiene como objeto de cuidado al individuo como ser integral, contemplando los aspectos biopsicosociales y culturales, realizando diagnósticos y tratamientos de las respuestas humanas a los problemas reales o potenciales de la salud, mediante el proceso de atención de enfermería.

Cuidados de enfermería a pacientes con Diálisis peritoneal, hemodiálisis.

Los objetivos de la diálisis peritoneal son retirar las sustancias tóxicas y los desechos metabólicos y restablecer un equilibrio normal de líquidos y electrolitos.

La diálisis es un proceso al que se someten pacientes con insuficiencia renal para depurar líquidos y electrolitos. El fluido de la diálisis pasa a través de un catéter y de ahí, a bolsas de solución de diálisis. De esta forma se eliminan sustancias tóxicas del organismo y se equilibran la cantidad de electrolitos.

La diálisis peritoneal puede realizarse en casa o en centro médico. Para llevarlo a cabo hay que cumplir unas medidas higiénicas minuciosas para evitar al máximo el riesgo de infección. En este aspecto, serán clave los cuidados de enfermería pues se encargarán tanto de los preparativos previos como al control y vigilancia del estado del paciente tras la diálisis peritoneal.

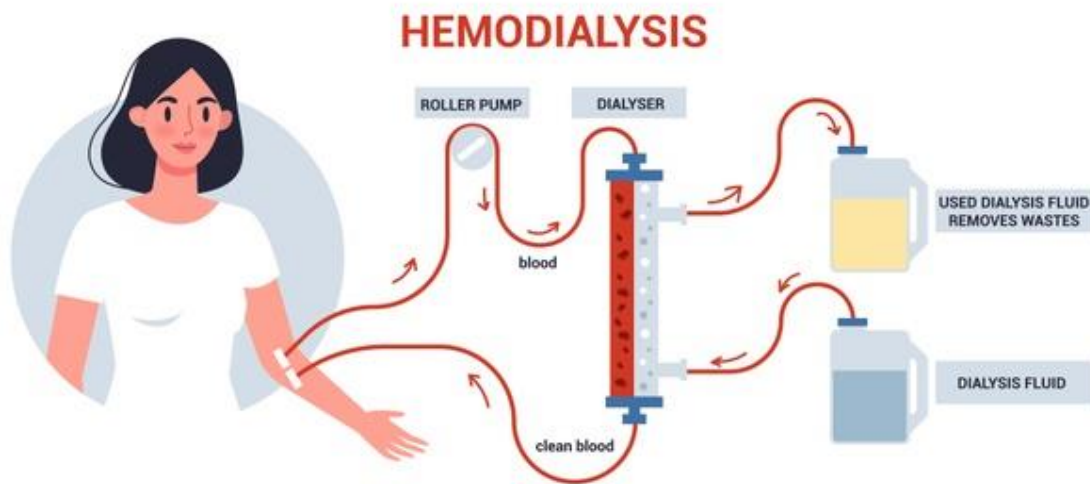

La Hemodiálisis es el tratamiento sustitutivo renal más extendido, y a menudo lo único que separa la vida de la muerte en el enfermo con Enfermedad Renal Terminal.¹ Este tratamiento permite extraer la sangre del organismo, hacerla circular de forma continua a través de un filtro (dializador) y eliminar las toxinas y el exceso de líquido, funciones que el riñón ya no puede realizar. Para que la sangre fluya del cuerpo al dializador y viceversa se necesita un vaso sanguíneo con un buen flujo lo que se consigue con la creación de lo que llamamos Acceso Vascular (Fístula Arteriovenosa, Injerto Sintético), creados mediante la anastomosis de una arteria con una vena; o con la inserción de un Catéter Venoso Central (yugular, subclavio o femoral). La atención de la Enfermera de Hemodiálisis se centra en cuatro aspectos fundamentales del cuidado del paciente: la educación sanitaria, la vigilancia y control de los parámetros de la diálisis para asegurar la eficacia de la técnica, la vigilancia y control del buen funcionamiento del acceso vascular, la detección y corrección de posibles complicaciones asociadas al tratamiento sustitutivo y a la Enfermedad Renal.