



**Nombre de alumno:**

**Lesvi Guadalupe de león Vázquez**

**Nombre del profesor:**

**Cecilia Trujillo**

**Nombre del trabajo:**

**Mapa Conceptual**

**Materia:**

**Inclusión educativa**

**Grado: 3 cuatrimestre**

**Grupo: “C”**

Comitán de Domínguez Chiapas a 23 de mayo de 2021

## INDICE

Unidad 1 .....	3
<b>POLÍTICA EDUCATIVA EN TORNO A LA DIVERSIDAD .....</b>	<b>3</b>
<b>1.2. DIMENSIÓN PEDAGÓGICA CURRICULAR .....</b>	<b>4</b>
<b>1.3. DIMENSIÓN ORGANIZATIVA .....</b>	<b>5</b>
<b>1.4. Dimensión administrativa .....</b>	<b>6</b>
<b>1.5. DIMENSIÓN DE PARTICIPACIÓN SOCIAL COMUNITARIA .....</b>	<b>7</b>
<b>2.2 ENTORNO, ECONÓMICO, SOCIAL, CULTURAL. ....</b>	<b>9</b>

# Unidad 1

## POLÍTICA EDUCATIVA EN TORNO A LA DIVERSIDAD

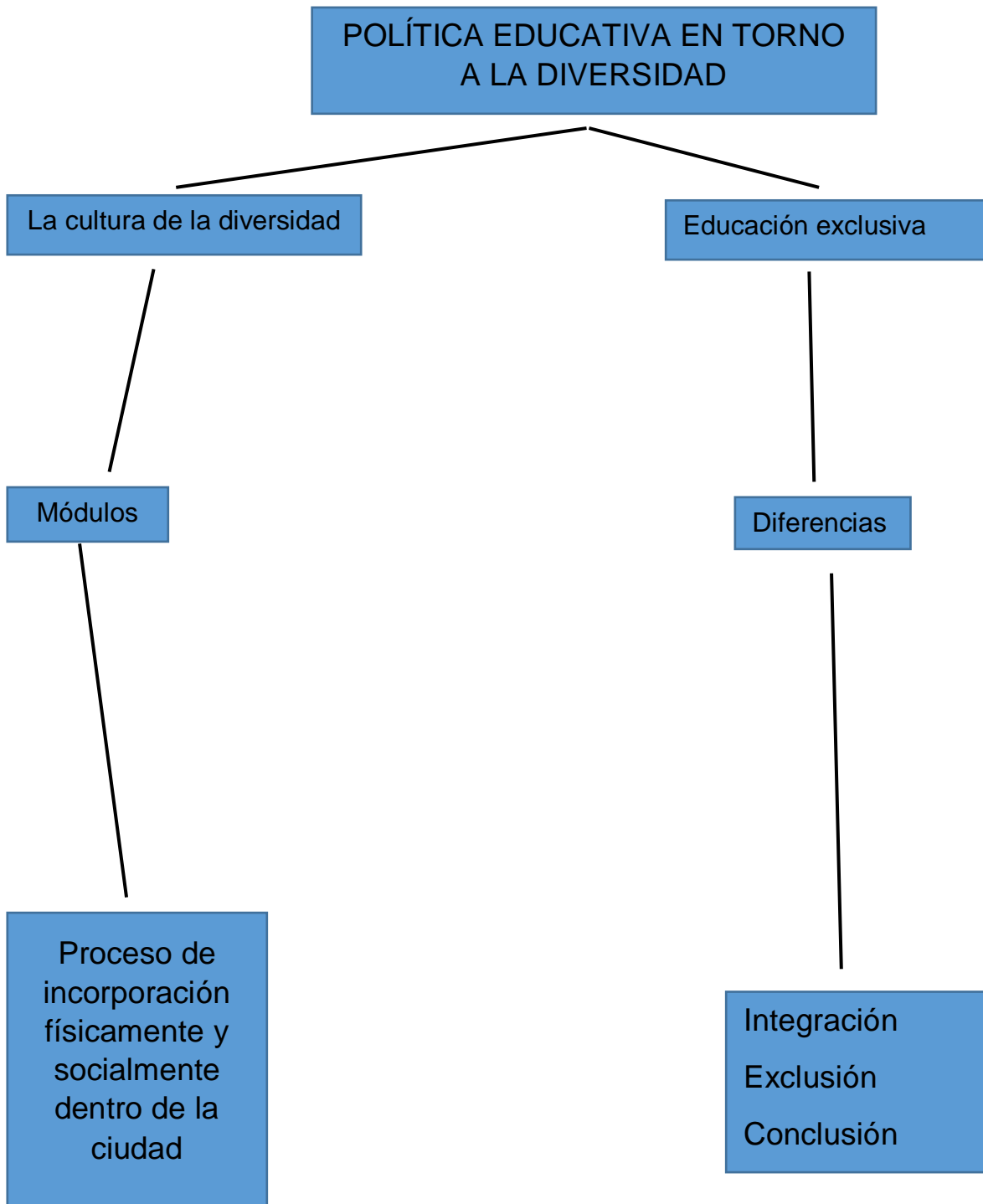

## 1.2. DIMENSIÓN PEDAGÓGICA CURRICULAR

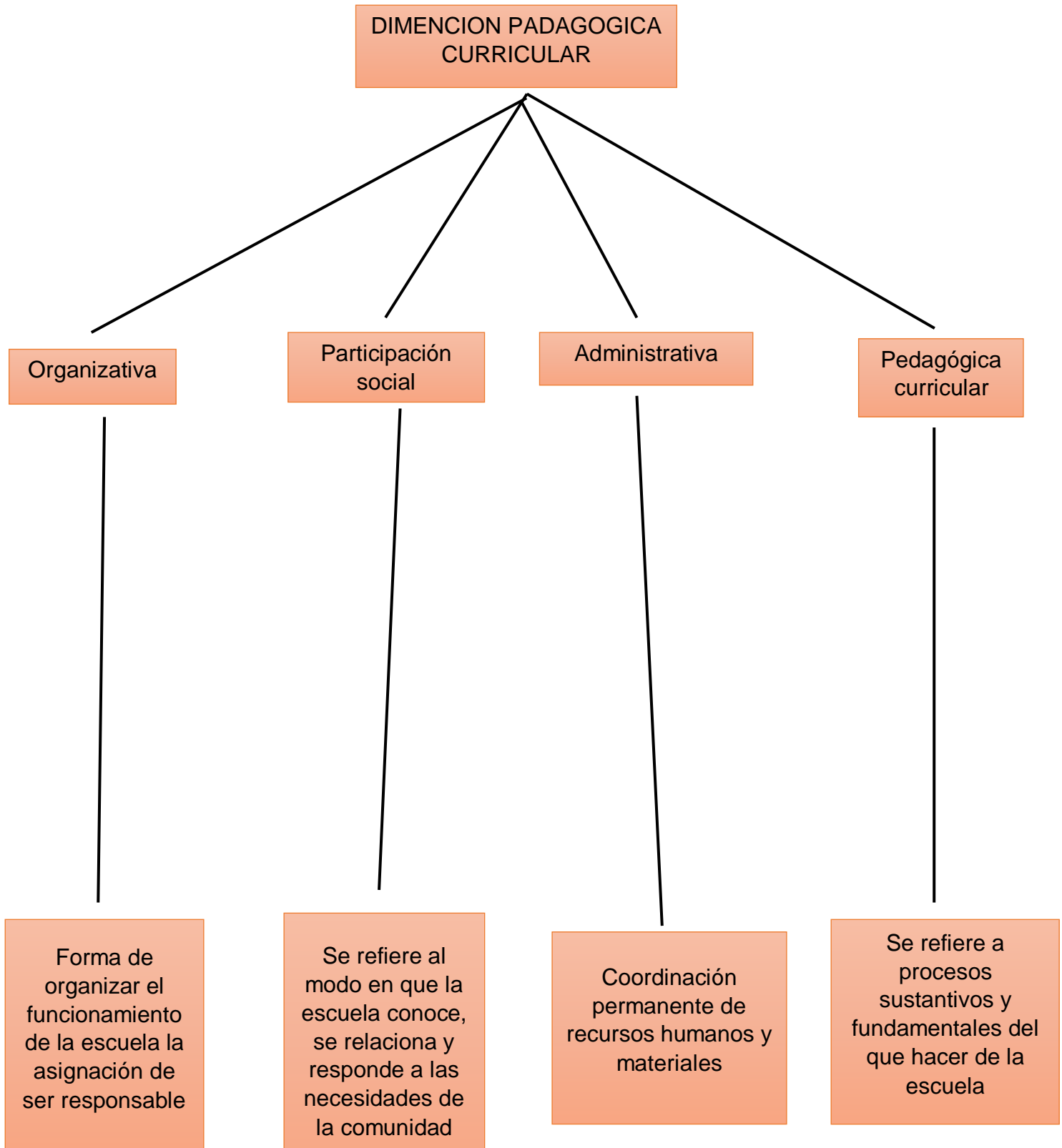

### 1.3. DIMENSIÓN ORGANIZATIVA

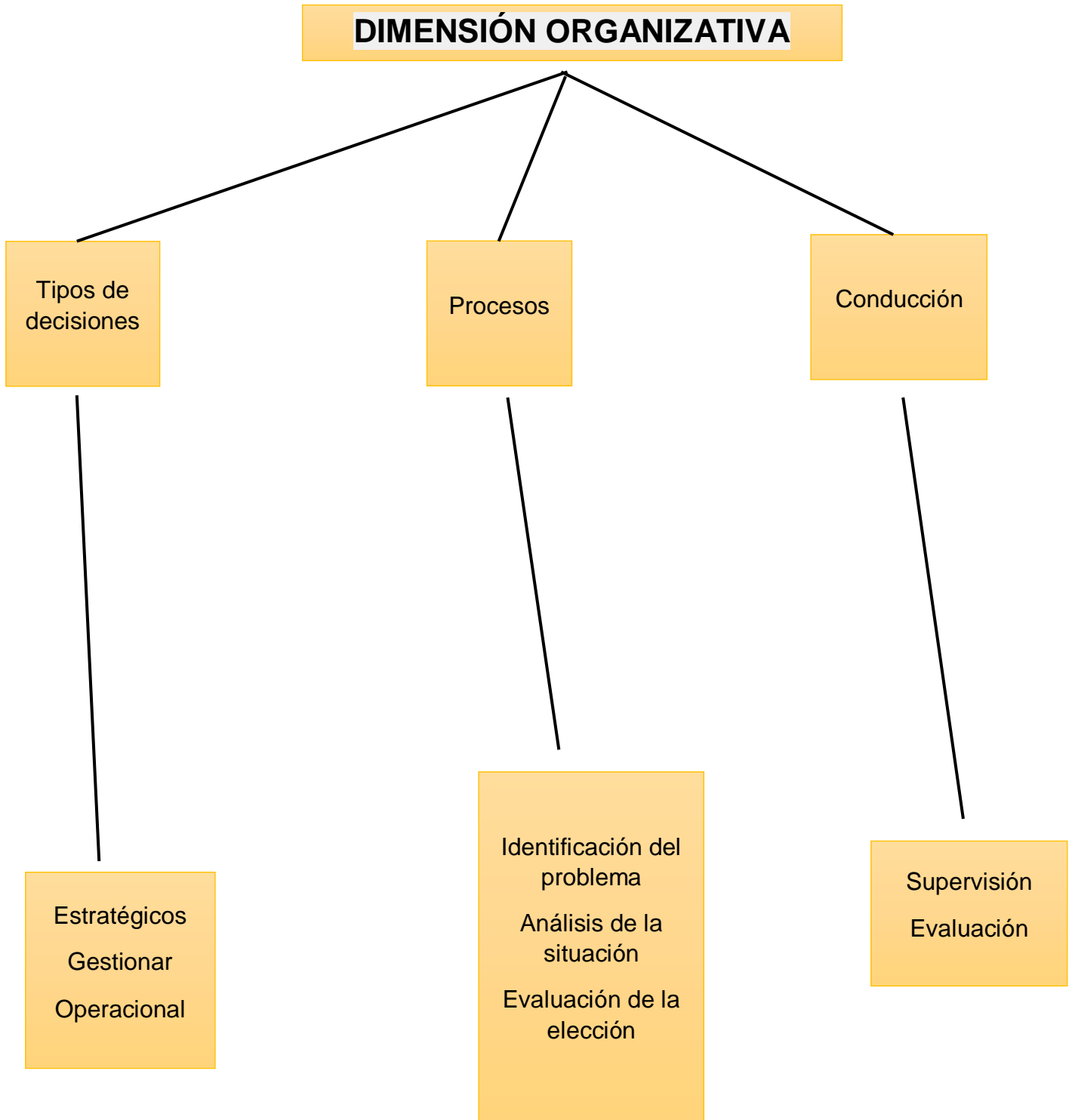

## 1.4. Dimensión administrativa

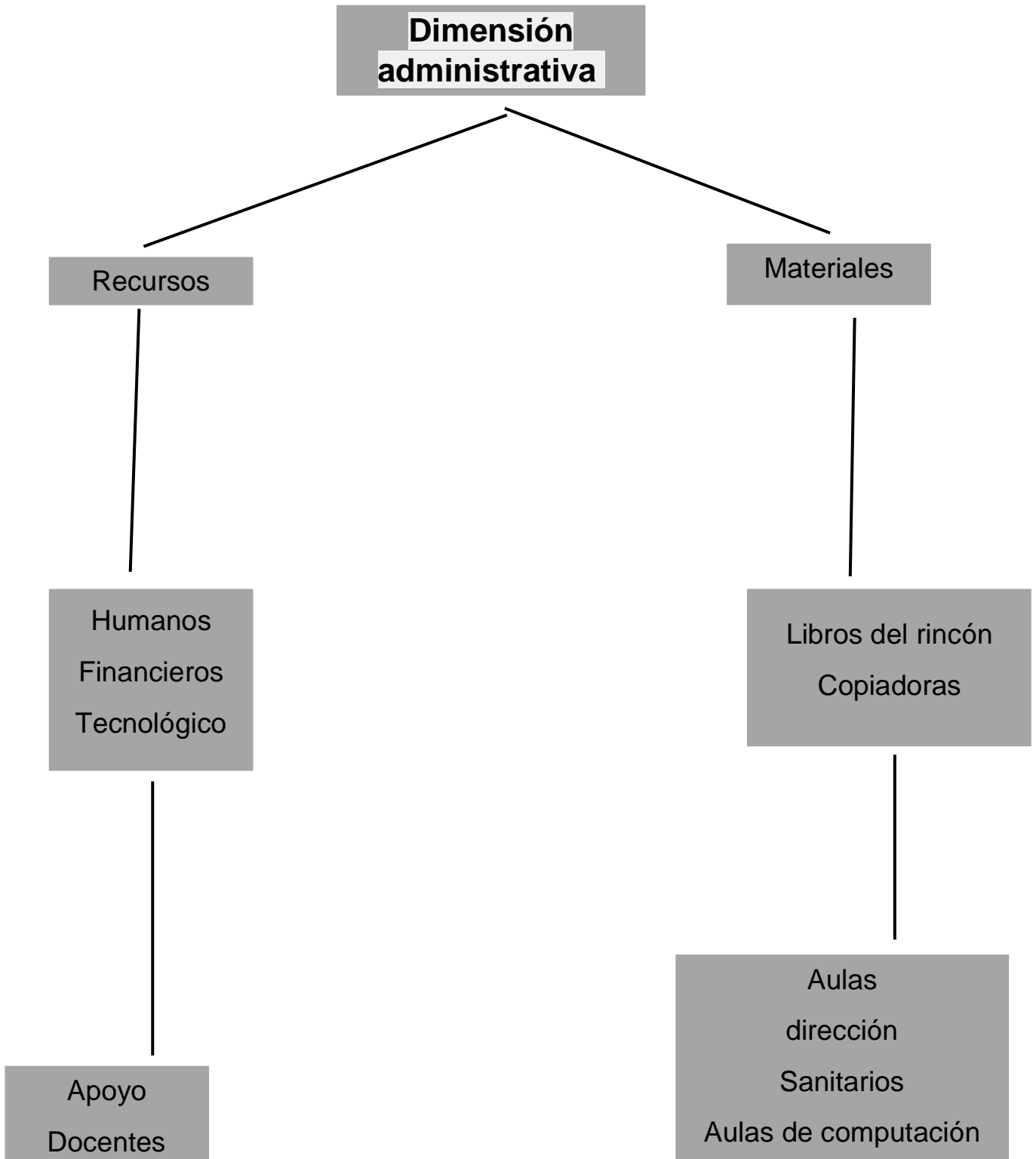

## 1.5. DIMENSIÓN DE PARTICIPACIÓN SOCIAL COMUNITARIA

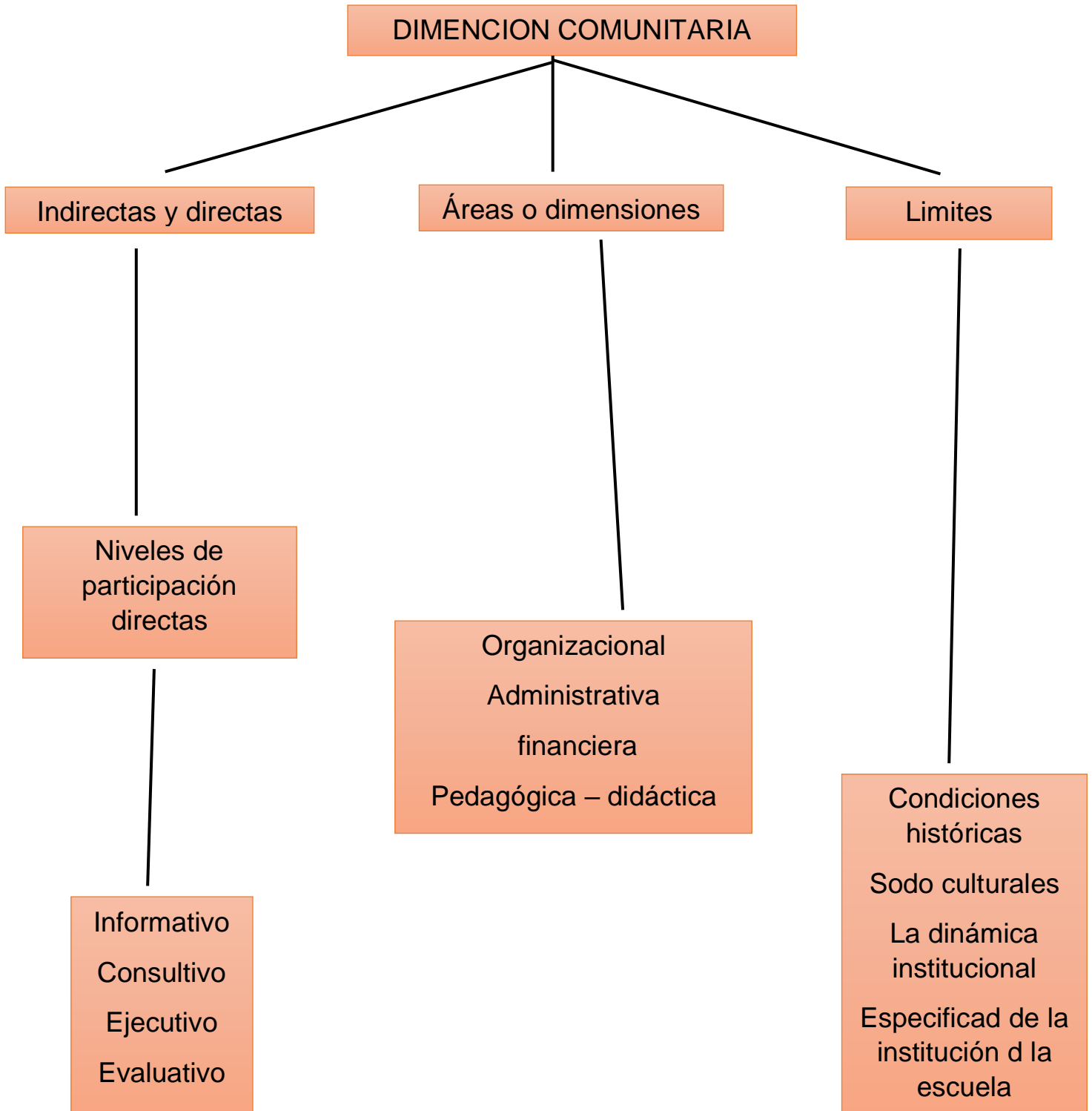

## UNIDAD II

### 2.1. CONTEXTO

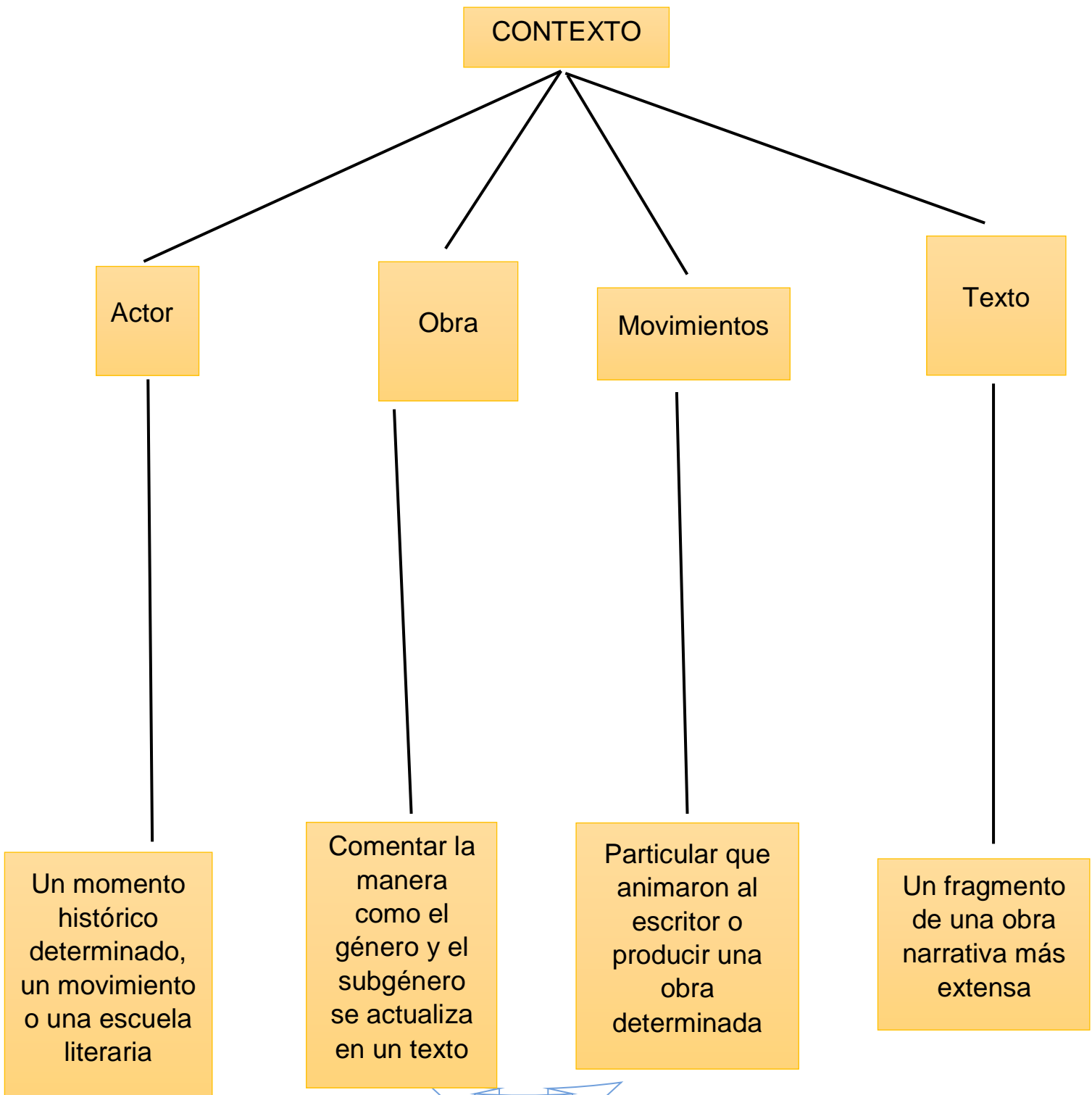



## 2.2 ENTORNO, ECONÓMICO, SOCIAL, CULTURAL.

