



Nombre del alumno:

Keila Elizabeth Salazar Aguilar.

Nombre del profesor:

Mari Carmen López Silba.

Materia:

Prácticas profesionales.

Grado:

9no cuatrimestre

Grupo:

“A”

Resumen digital.

Unidad 1. Elementos de anatomía y general topografía.

“Topografía y su terminología “.

Anatomía topográfica: Comprende el estudio de los segmentos corporales, dividiendo al cuerpo en regiones delimitadas por los relieves corporales óseos. De esta forma, se divide al cuerpo humano en forma general en Cabeza, Tronco (tórax, abdomen) y Extremidades (superiores e inferiores) La anatomía topográfica divide el cuerpo humano en tres zonas principales: Cabeza , tronco y extremidades que, a su vez, estas son subdivididas en porciones más pequeñas denominadas regiones anatómicas.

Regiones de la Cabeza

La cabeza es la parte superior del cuerpo humano, se divide en el Cráneo. El cráneo conocido como la región craneal; forma un armazón óseos que protegen el encéfalo, en su parte externa se subdivide en:

- Desde la frente a la parte posterior del cráneo comprende la región occipitofrontal
- Toda la superficie correspondiente al musculo temporal abarca la región temporal
- La apófisis mastoides se conoce como la Región mastoidea ,
- Las cejas se conocen como la región superciliar y de los senos frontales
- y la región de la base del cráneo.

En el interior del cráneo se encuentra la cavidad craneal ; en la que se desarrolla

el procesamiento superior del sistema nervioso propio de nuestra especie.

Regiones de la cabeza

1. Región frontal
2. Región parietal
3. Región occipital
4. Región temporal
5. Región auricular
6. Región mastoidea
7. Región orbitaria
8. Región infraorbitaria
9. Región bucal
10. Región parotidomaseterina
11. Región cigomática
12. Región nasal
13. Región oral
14. Región mentoniana

Regiones del cuello

15. Trígono submandibular
16. Trígono carotídeo
17. Trígono muscular
18. Trígono submental
19. Región esternocleidomastoidea
20. Fosa supraclavicular menor
21. Trígono omoclavicular
22. Fosa supraclavicular mayor

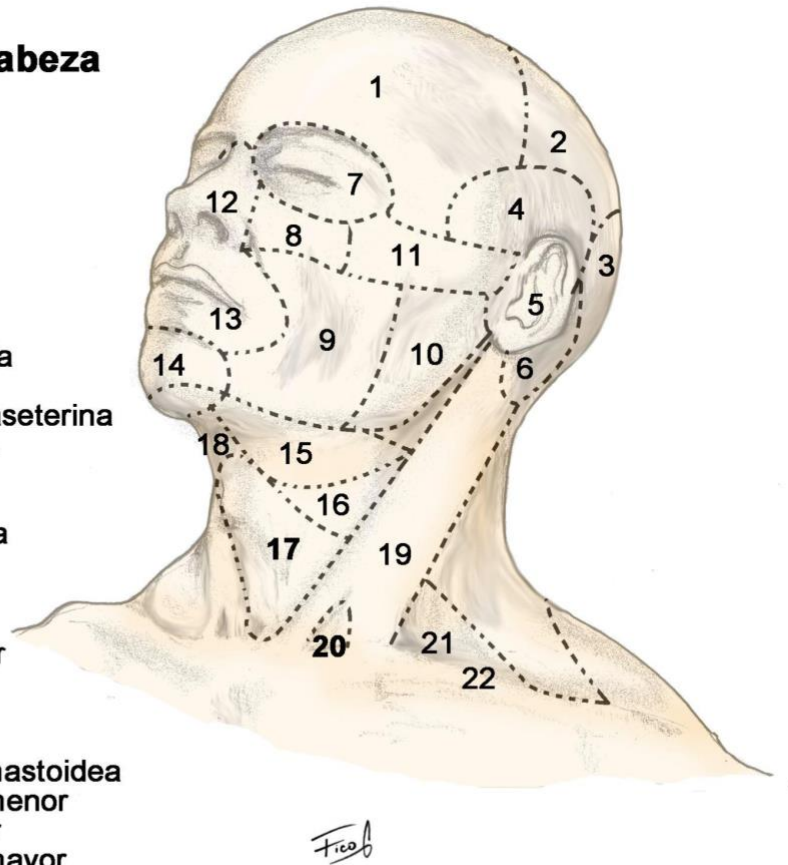

Cara

La cara o región facial abarca la mitad inferior de la cabeza a partir de debajo de las orejas.

Regiones superficiales de la cara:

- Los ojos se conocen como la región ocular.
- Las orejas se conocen como la región auricular o región ótica .

- La nariz se conoce como la región nasal.
- Las mejillas abarcan la Región geniana o región bucal
- La parte posterior de la mejilla se denomina como Región mase terina
- Los labios abarcan la Región labial
- La barbilla se conoce como la región de la barbilla.

Regiones profundas de la cara:

- Región infra temporal o cigomática
- Región pterigopalatina.
- La boca se conoce como región oral
- La lengua se conoce como región lingual
- La parte debajo de la lengua es Región sublingual
- la faringe se denomina Región faríngea

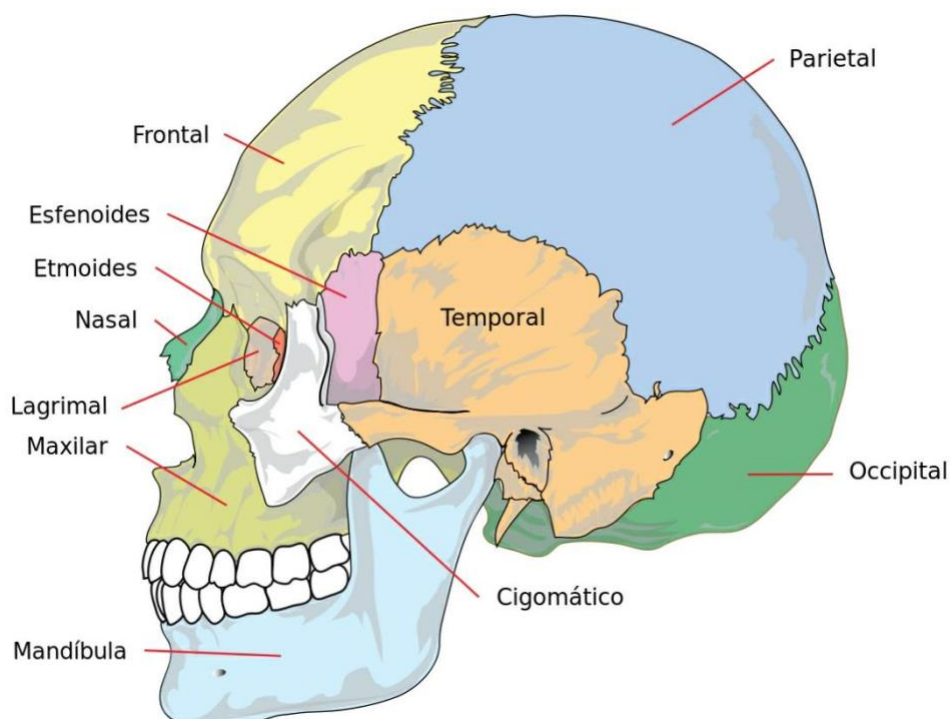

Abdomen

El abdomen es la parte inferior del tronco a la que se hallan unidas las otras dos extremidades, las inferiores o piernas. Partes o zonas constituyentes del abdomen son:

- Parte delantera superior: epigastrio e hipocondrios derecho e izquierdo.
- Parte delantera central: región umbilical u ombligo.
- Parte delantera inferior: hipogastrio o vientre y las fosas iliacas derecha e izquierda.
- Parte trasera superior: región lumbar.
- Órganos:
 - Vísceras huecas: estómago, intestinos (grueso y delgado), vejiga urinaria.
 - Vísceras macizas: hígado, bazo, riñones.

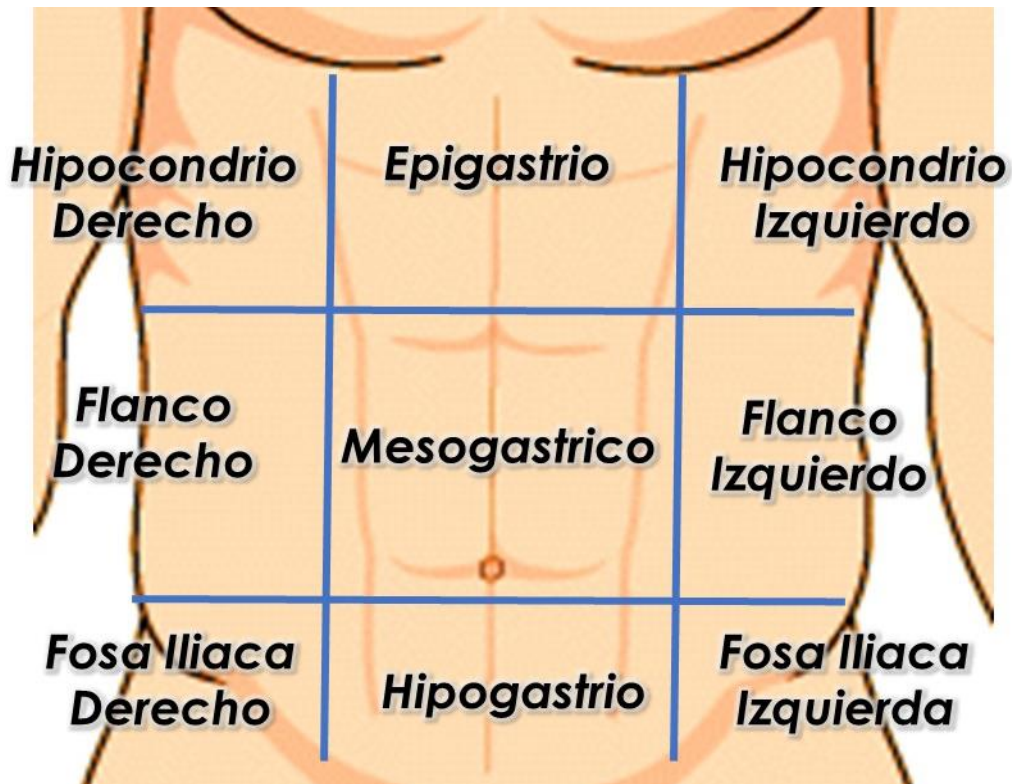

COMPOSICIÓN DEL TRONCO

El Tronco: tiene forma de cilindro, es aplanado de adelante hacia atrás; sostenido por la

columna vertebral. El músculo diafragma lo divide en dos cavidades:

- cavidad torácica: cerrada por las costillas. Aloja los órganos respiratorios (pulmones y tráquea) y cardiovasculares (corazón, grandes vasos y linfáticos).
- cavidad abdomino-pélvica: contiene los órganos digestivos, excretorios y reproductores.

Al tórax se lo divide en 3 regiones: clavicular, esternal y pectoral, o mamaria. Al abdomen

se lo divide en 9 regiones: epigastrio, hipocondrios, región umbilical, flancos, hipogastrio y

fosas ilíacas.

Extremidades: son 4

- 2 superiores: utilizadas para la aprensión (agarrar)
- 2 inferiores: para la locomoción (caminar)

A las extremidades se las divide en 4 partes. De arriba hacia abajo son: - Extremidades

Superiores: hombro, brazo, antebrazo y mano - Extremidades

Inferiores: cadera, muslo,

pierna y pie Tanto las manos como los pies cuentan con 5 dedos, de los cuales el pulgar de

las manos se opone a los otros, lo que permite la función de agarrar.

SISTEMA OSTEOARTICULAR.

El cuerpo humano presenta varios sistemas protegidos por un armazón duro con más de 650 músculos. Gracias a los huesos, articulaciones y músculos el cuerpo mantiene su postura, puede desplazarse y realizar múltiples acciones.

ESQUELETO

El esqueleto es el conjunto 206 piezas duras y resistentes llamadas "huesos". Las principales funciones del esqueleto son:

- Sostén
- Protección
- Locomoción



HUESOS

Estos están formados por sustancias orgánicas y sales calcáreas (calcio) que le otorgan dureza. Según la forma que presentan, se los divide en:

- huesos largos: ejemplo, los de las piernas y brazos
- huesos cortos: ejemplo, las vértebras
- huesos planos: ejemplo, los huesos del cráneo

Humerus Bone Anatomy

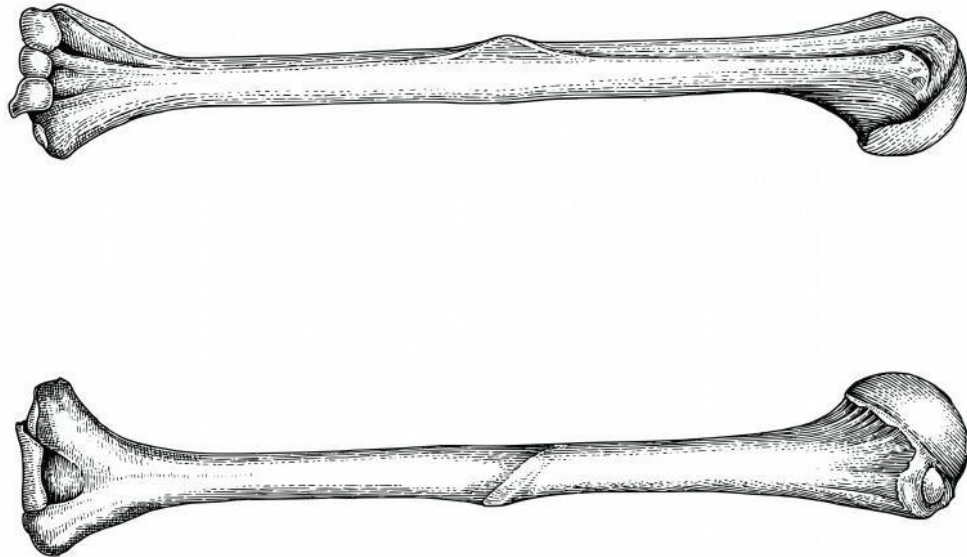

COLUMNA VERTEBRAL

Es el eje del esqueleto. Formado por huesos cortos llamadas vértebras, las que se superponen y se articulan entre sí,

permitiendo una importante flexibilidad, inclinarse hacia delante, atrás y hacia los costados. Las vértebras que forman la columna vertebral son 33, agrupadas en 5 regiones.

- cervical: 7 vértebras
- dorsal: 12 vértebras
- lumbar: 5 vértebras
- sacra: 5 vértebras
- coccígea: 4 vértebras estas están fusionadas (pegadas)



ABORTO ESPONTANEO

Es la pérdida espontánea de un feto antes de la semana 20 del embarazo la pérdida del embarazo después de 20 semanas se llama muerte fetal. Un aborto espontáneo es un suceso que ocurre naturalmente, a diferencia de los abortos médicos o abortos quirúrgicos. Un aborto espontáneo también se puede denominar "aborto natural"

CAUSAS

- Drogadicción y alcoholismo
- Exposición a toxinas ambientales
- Problemas hormonales
- Infección
- Sobrepeso
- Problemas físicos de los órganos reproductores de la madre
- Problemas con la respuesta inmunitaria del cuerpo
- Enfermedades graves en todo el cuerpo (sistémicas) de la madre (como la diabetes no controlada)
- Tabaquismo

SÍNTOMAS

Los posibles síntomas de un aborto espontáneo pueden incluir:

- Lumbago o dolor abdominal sordo, agudo o de tipo cólico
- Material tisular o en forma de coágulos que sale de la vagina
- Sangrado vaginal con o sin cólicos abdominales

TRATAMIENTO

En el caso de presentarse el aborto espontáneo, el tejido que sale por la vagina debe ser examinado. Esto se hace para determinar si era placenta normal o una mola hidatiforme (un crecimiento raro que se forma dentro del útero en el inicio del embarazo). Igualmente, es importante averiguar si aún queda algún tejido fetal dentro del útero. En pocos casos un embarazo ectópico puede parecer un aborto espontáneo. Si usted ha expulsado tejido, pregúntele a su proveedor si el tejido debe ser enviado para pruebas genéticas. Esto puede ser útil para determinar si hay una causa tratable del aborto espontáneo.

PREVENCIÓN

La atención prenatal pronta y completa es la mejor prevención para las complicaciones del embarazo, tales como el aborto espontáneo. Los abortos espontáneos que son causados por enfermedades sistémicas se pueden prevenir detectando y tratando la enfermedad antes de quedar embarazada.

Conclusión

Al finalizar este resumen recordé algunas cosas que ya había visto, ya que son de mucha importancia, como por ejemplo sobre los huesos, las cavidades abdominales y me llamó mucho la atención el tema del aborto.

Fuente bibliográfica:
Antología de la materia.