



NOMBRE DEL ALUMNO: CLARIBEL PÉREZ ARA.

NOMBRE DE LA PROFESORA: BEATRIZ
GORDILLO LOPEZ.

NOMBRE DEL TRABAJO: PROBLEMAS DE
HÍGADO Y VÍAS BILIARES.

MATERIA: PATOLOGIA DEL ADULTO.

GRADO: 6TO

GRUPO: C

SUPER NOTA.

PROBLEMAS HEPÁTICOS: HEPATITIS. CIRROSIS &

La inflamación del hígado de cualquier persona puede contraer hepatitis los tipos más comunes son la hepatitis A, hepatitis B y hepatitis C dando paso a la hepatitis viral aguda.

Hepatitis TIPOS

Tipo A	Tipo B	Tipo C
Leve Se Transmite	Grave Se Transmite	Más grave Se Transmite
<ul style="list-style-type: none"> Agua o alimentos contaminados Via oral o fecal 	<ul style="list-style-type: none"> Contacto con fluidos corporales infectados Jeringuillas, agujas, cuchillas... Contagio al feto 	<ul style="list-style-type: none"> Contacto con sangre infectada: transfusiones no seguras, jeringuillas, agujas. Contagio madre - hijo
Vacunación	Vacunación	Vacunación
Síntomas	Síntomas	Síntomas
Piel amarillenta, cansancio, vómitos	Cronificación con o sin síntomas: ictericia, cirrosis, cáncer hepático	Cronificación con o sin síntomas: cirrosis, cáncer
No daña el hígado de forma permanente		

HEPATITIS B
Daños que causa en algunos casos, puede llevar a daño hepático, insuficiencia hepática, cirrosis o incluso cáncer de hígado.

grupos de apoyo para personas con todos los tipos de hepatitis. Estos grupos pueden ayudarle a conocer lo último en tratamientos y a enfrentar mejor el hecho de tener la enfermedad.

La enfermedad hepática también puede ser causada por trastornos hereditarios, como la fibrosis quística o la hemocromatosis, una afección que consiste en tener demasiado hierro en el cuerpo.

Hepatitis B

CIRROSIS HEPÁTICA:



La cirrosis hepática es la cirrosis que afecta al tejido hepático. O sea, es la cicatrización y el funcionamiento deficiente del hígado. Es la fase final de la enfermedad hepática crónica.

CIRROSIS HEPATICA

- **SINTOMAS:**
- **ICTERICIA- FATIGA -HIPOREXIA**
- **EDEMA PODALICO.**
- **ABDOMEN GLOBOSO**
- **EPISTAXIS-EQUIMOSIS.**
- **GINECOMASTIA**
- **HIPERTROFIA PAROTIDAS**

ANATOMÍA PATOLÓGICA:



La anomalía principal de la cirrosis hepática es la presencia de fibrosis, que consiste en el depósito de fibras de colágeno en el hígado, pero para que se pueda hacer el diagnóstico anatomopatológico de cirrosis, este acúmulo de fibras ha de delimitar nódulos, es decir, ha de aislar áreas de tejido hepático, alterando la arquitectura del órgano y dificultando la relación entre los hepatocitos y los finos vasos sanguíneos a través de los cuales ejercen su función de síntesis y depuración y a través de los cuales se nutren.

Cirrosis hepática

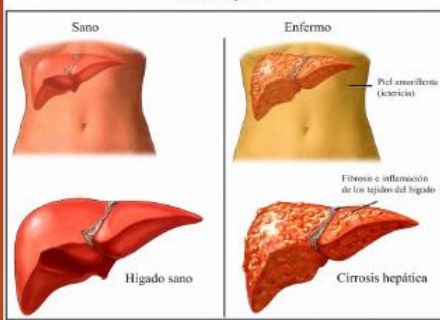

DIETA PARA LA CIRROSIS

- **Alimentos con POCAL SAL:** Eliminar embutidos, conservas, pastillas de sabor, enlatados, precocinados, etc.
- **Dieta BAJA EN GRASAS:** Cocinar con poca grasa y tomar alimentos bajos en grasas.
- **ANTIOXIDANTES** Verduras, hortalizas y frutas.

La esperanza de vida en caso de cirrosis compensada es de 10 a 13 años y cae hasta 2 años en caso de descompensación



El cáncer del hígado es el más común en el mundo ya que los virus de la hepatitis B y C a veces pueden causar cáncer, porque cambian el ADN en las células hepáticas, el código genético que da reproducción a la célula cuando se apoderan de las células para multiplicarse

TRATAMIENTO



CANCER DE HIGADO

La mayoría de las personas no tienen signos ni síntomas en las primeras etapas del cáncer primario de hígado.

SIGNOS Y SINTOMAS

En las fases iniciales no hay síntomas en la mayoría de los pacientes

Los síntomas más comunes incluyen:

- ✓ Dolor abdominal superior, que se puede irradiar a la espalda (en cinturón)
- ✓ Anorexia, astenia y pérdida de peso
- ✓ Depresión
- ✓ Tromboflebitis
- ✓ Ictericia obstructiva



Síntomas del cáncer de hígado



Etapa Avanzada

- Dolor en la parte superior derecha del abdomen que se puede pasar a la espalda y hombro.
- Inflamación y sensación de plenitud
- Episodios de fiebre y náusea.
- Color amarillento en la piel y en la zona blanca de los ojos.
- Orina oscura.
- Acumulación de líquido en el abdomen que hace que se inflame mucho.

Cáncer de Hígado

El cáncer de hígado se genera un enemigo letal y silencioso.

El cáncer de Hígado no perdona es una causa de muerte frecuente.

Algunas de las enfermedades hepáticas que pueden aumentar el riesgo de padecer cáncer de hígado son la hemocromatosis y la enfermedad de Wilson

Una acumulación de grasa en el hígado aumenta el riesgo de padecer cáncer de hígado.



SUPER NOTA.

PROBLEMAS BILIARES: COLÉ LITIASIS, COLECISTITIS.

La **colecistitis o litiasis biliar** es una patología frecuente del aparato digestivo, caracterizada por la formación de cálculos en la vesícula biliar.



- Presencia de cálculos en la vesícula biliar
- Existen tres tipos de cálculos:
 - De colesterol, que habitualmente son únicos y pueden alcanzar gran tamaño, son de forma ovoidea y duros
 - De sales biliares o pigmentarios, generalmente pequeños y blandos
 - Mixtos, son los más frecuentes



Las causas más frecuentes del árbol biliar son la **colecistitis**, tres factores contribuyen a la composición de la bilis, **exstasia de la bilis e inflamación de la vesícula biliar** la predispone a la **obstrucción del flujo biliar** e induce **cólico biliar y colecistitis aguda o crónica**.

Los factores de riesgo bien definidos que se describen son: **edad, sexo femenino, obesidad, historia familiar.**

Colecistitis y sus complicaciones

- Es la presencia de material sólido en la vesícula, también conocido como **cálculos**. Estos pueden **mantenerse** en la vesícula o **migrar**, dando paso a complicaciones:
 - **Colecistitis**: El cálculo obstruye la salida de la vesícula, aumentando la presión en su interior y generando posteriormente **inflamación del órgano**.
 - **Coledocolitiasis**: El cálculo migra hacia la vía biliar, generando **obstrucción al paso de bilis** hacia el duodeno
 - **Colangitis**: Complicación grave y potencialmente mortal de la **colecistitis**. Consiste en la **infección de la vía biliar obstruida**.
 - **Cáncer de vesícula**: Patología con alta prevalencia en Chile y cuyo principal factor de riesgo es la **colecistitis**



Se recomienda una **dieta saludable, baja en grasas saturadas**. Esto ayuda a reducir el consumo de **colesterol malo** que puede causar la **formación de cálculos biliares**



El exceso de **colesterol** se convierte en **cálculos biliares**.

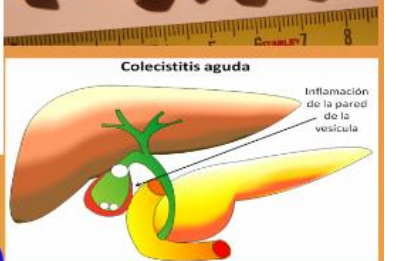

La **colecistitis o litiasis biliar** es una patología frecuente del aparato digestivo, caracterizada por la formación de cálculos en la vesícula biliar.



Signos y Síntomas

- Dolor en hipocondrio derecho moderado o intenso este se puede irradiar hacia la espalda.
- Signo de Murphy
- Náuseas
- Vómito
- Sudoración fría
- Malestar general
- Dispepsia biliar (intolerancia a comidas grasas)
- Ictericia



COLECISTITIS AGUDA



Dra. Nela Diaz Torres
Médico Integral
Consultorio

Colecistitis

Es la **inflamación de la pared de la vesícula biliar** ocasionada principalmente por la **obstrucción del conducto cístico** por cálculos y puede tener una **sobre infección bacteriana**.

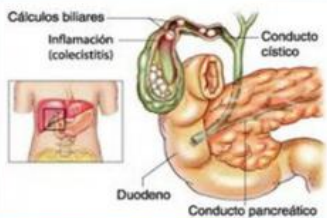

La **colecistitis crónica** predispone a la **colecistitis aguda, cálculos del colédoco y adenocarcinoma de la vesícula.**



CANCER DE VESICULA

El **cáncer de vesícula biliar** es una enfermedad poco frecuente por la que se encuentran células malignas (cancerosas) en los tejidos de la vesícula biliar. La vesícula biliar es un órgano en forma de pera situado por debajo del hígado, en la parte superior del abdomen. Almacena la bilis, un líquido elaborado por el hígado para digerir la grasa. Cuando los alimentos se descomponen en el estómago y los intestinos, la vesícula biliar libera bilis a través de un tubo que se llama conducto biliar común, que conecta la vesícula biliar y el hígado a la primera parte del intestino delgado.

Este cáncer se origina en la vesícula biliar. Para entender este cáncer, resulta útil conocer algo sobre la estructura normal y la función de la vesícula biliar.

Cáncer de vesícula Síntomas

- Ausencia de síntomas empeora el pronóstico por lo tardío del diagnóstico
- Dolor abdominal no característico
- Náuseas
- Anorexia
- Vómitos
- Baja de peso
- Ictericia (30 – 60%) significa cáncer avanzado
- Masa palpable

Cáncer de Vesícula

Las células en estos cánceres de vesícula biliar están agrupadas en proyecciones en forma de dedo.

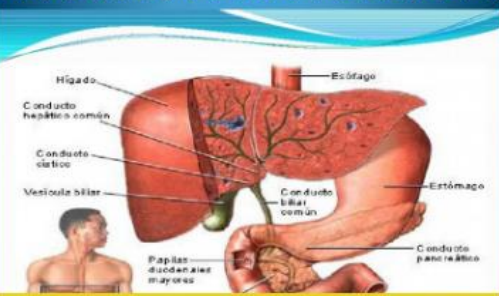

El síntoma que se presenta con más frecuencia es el **dolor visceral, sordo, profundo, exacerbaciones y adscrito al hipocondrio derecho**



El **cáncer de la vesícula biliar** es difícil de diagnosticar. Se encuentra generalmente como un hallazgo inesperado durante la cirugía para quitar los cálculos biliares.

pueden clasificarse, según su aspecto macroscópico, en **infiltrantes** (más frecuentes), papilares o nodulares, en función de la forma de crecimiento en el interior de la vesícula biliar.

