



Nombre del alumno(a): Blanca Araceli Pérez Pérez

Nombre del profesor(a): Mahonrry de Jesús Ruíz

Nombre del trabajo: unidad 1

Materia: Enfermería Medico Quirúrgico II

Grado: 6° cuatrimestre

Grupo: C Enfermería

Dermatitis

Es un termino general que describe una inflamación de la piel.

La piel afectada por la dermatitis puede formar ampollas, supurar, formar una costra o descamarse

Factores de riesgo

Edad, alergias y asma, ocupación, enfermedades

Complicaciones

Al rascarte en la zona de picazón asociada con la dermatitis, puede producirse llagas que se pueden llegar a infectar

Prevención

Evitar la piel seca, tomar un baño o una ducha mas corta, utiliza productos de limpieza que no contengan jabón o jabones suaves, sécate con cuidado, humecta la piel

Tipos

Dermatitis atópica (eccema)

Esta erupción cutánea rojiza con picazón.

Se localizan en los pliegues de la piel, como en los codos, detrás de las rodillas y la parte de adelante del cuello

Dermatitis de contacto

La erupción rojiza puede producir ardor, escozor o picazón, puede aparecer ampollas

La erupción cutánea se produce en partes del cuerpo que estuvieron en contacto con sustancias que irritan la piel o que provocan una reacción alérgica

Dermatitis seborreica

Produce manchas escamosas, piel rojiza y capa persistente

Afecta a zonas grasosas del cuerpo, como rostro, la parte superior del pecho y la espalda

Dermatitis de contacto

Aparece como resultado del contacto directo con varias sustancias que limitan la piel o alérgenos

Enfermedades pouloescamosas

Psoriasis

Dermatitis seborreica

Es una enfermedad crónica y proliferativa

Es un proceso común (1-3 % de la población en sentido estricto y hasta un 50% si se considera la pitiriasis seca del cuero cabelludo)

La lesión mas típica es una placa eritematosa de bordes netos, cubierta por escamas gruesas, blanquecinas, de aspecto céreo, no adherentes, que se distribuyen preferentemente por zonas de extensión

Clínica

Epidemiología

En Europa la prevalencia varia de 1,5 % en Francia al 4,8% en Noruega, sin diferencia entre sexos.

Dermatitis seborreica del lactante
Suele aparecer en los tres primeros meses de vida, aunque puede hacerlo hasta los 18 meses

Dermatitis seborreica del adulto
Eczematide de seborreica la forma menos intensa, consiste en hiperproduccion sebácea, junto con descamación furfurácea (descamación seca) o grasienta (pitiriasis esteatoides) del cuero cabelludo.

Etiología

Factores genéticos
La intensidad de las manifestaciones cutáneas dentro de los miembros de una misma familia es muy variable

Factores exógenos
Traumatismos, la luz, la infección estreptocócica, alteraciones endocrinas, factores metabólicos como hipocalcemia o diálisis, factores psicógenos, fármacos.

Fisiopatología del sistema digestivo

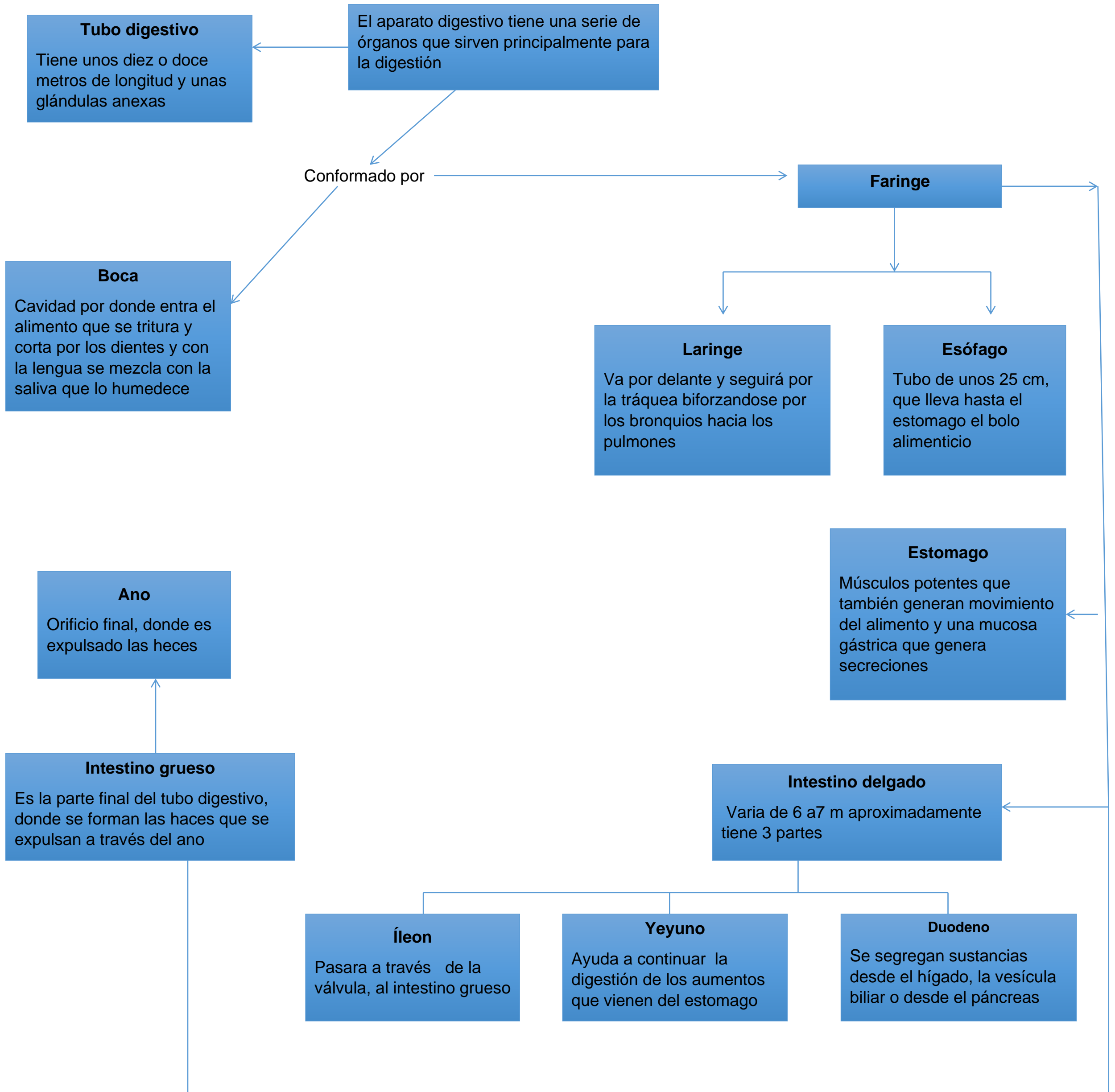

Valoración del paciente con alteraciones gástricas

Anamnesis

Utilizando entrevistas con preguntas abiertas, el médico identifica la localización y calidad de los síntomas y cualquier factor que los agrave o alivie

Examen físico

La exploración física podría comenzar con la inspección de la orofaringe para evaluar la hidratación, úlceras o posibles inflamación

Auscultación

Para determinar la presencia de ruidos hidroaéreos

Percusión

Revela hiperresonancia (timpanismo) cuando hay obstrucción intestinal y matidez cuando hay ascitis y pueden determinar los límites del hígado

Palpación

Debe ser sistemática, al principio suave para identificar zonas de dolor a la palpación

Cuidados de enfermería al paciente con alteraciones gástricas

La aplicación de proceso enfermero en la unidad de reanimación post-anestésica.

La enfermera (o) será capaz de identificar la respuesta del enfermo y de reconocer las complicaciones que puedan seguir

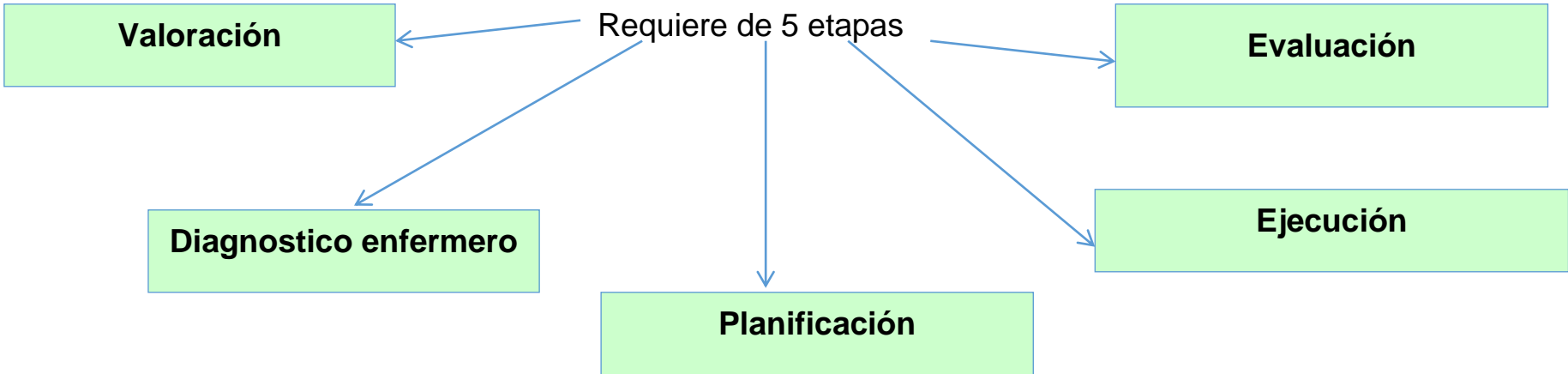

Alteraciones intestinales

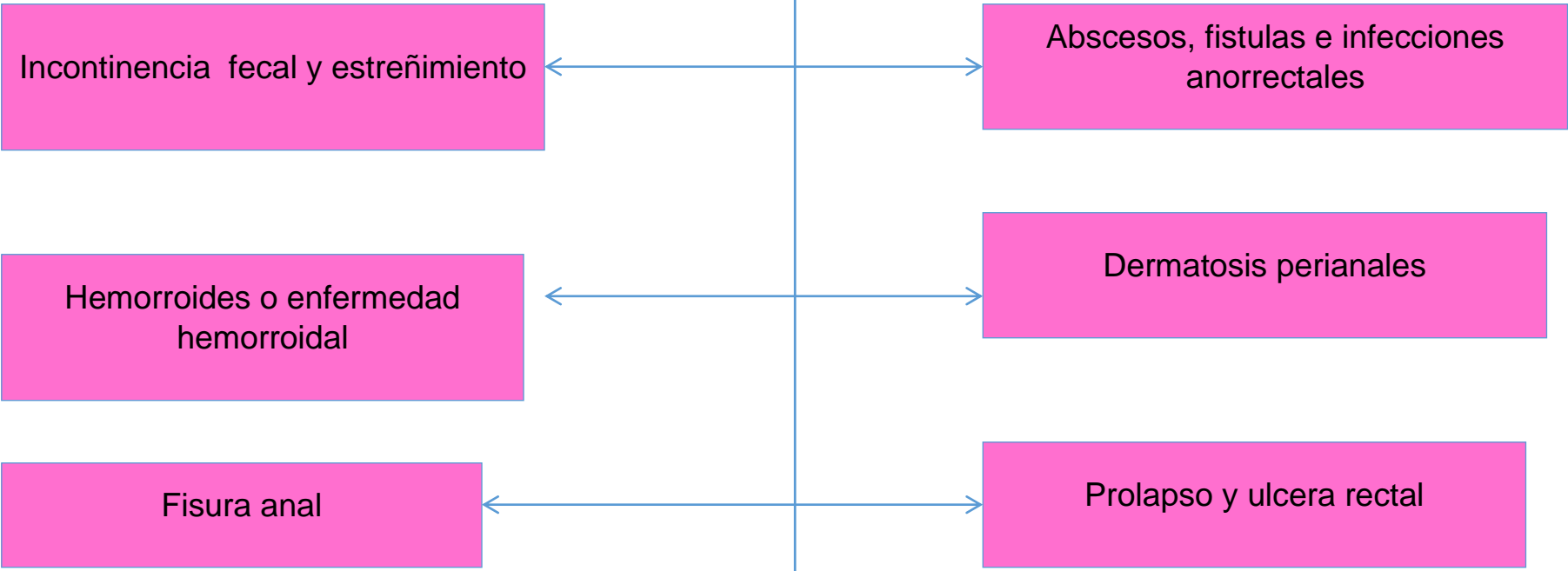

La coloproctología (proctología) es la especialidad de la medicina derivada de la cirugía general que brinda diagnóstico y tratamiento quirúrgico de las enfermedades del colon, recto y ano

Cuidados de enfermería a pacientes con problemas intestinales

Si le hicieron una cirugía para extirparle todo o parte del intestino grueso

Cuidados que debe realizar

En el hospital

- Durante y después de la cirugía, recibió líquidos por vía intravenosa(iv)
- Sonda gastrointestinal
- Antibióticos

Estando en casa

- Comiese con pequeñas caminatas
- Aumente el ejercicio lentamente
- Procure tomarse sus analgésicos a la hora indicada
- No maneje ni utilice maquinaria pesada

Cuidado de la herida

- Pregunte con su doctor cuando puede tomarse una ducha o bañarse en tina
- Mantenga la herida seca el resto del tiempo
- Seque la herida dando toques, no la frote para secarla
- No use ropa apretada que roce contra la herida mientras esta sanando
- Trate de comer proteínas todos los días

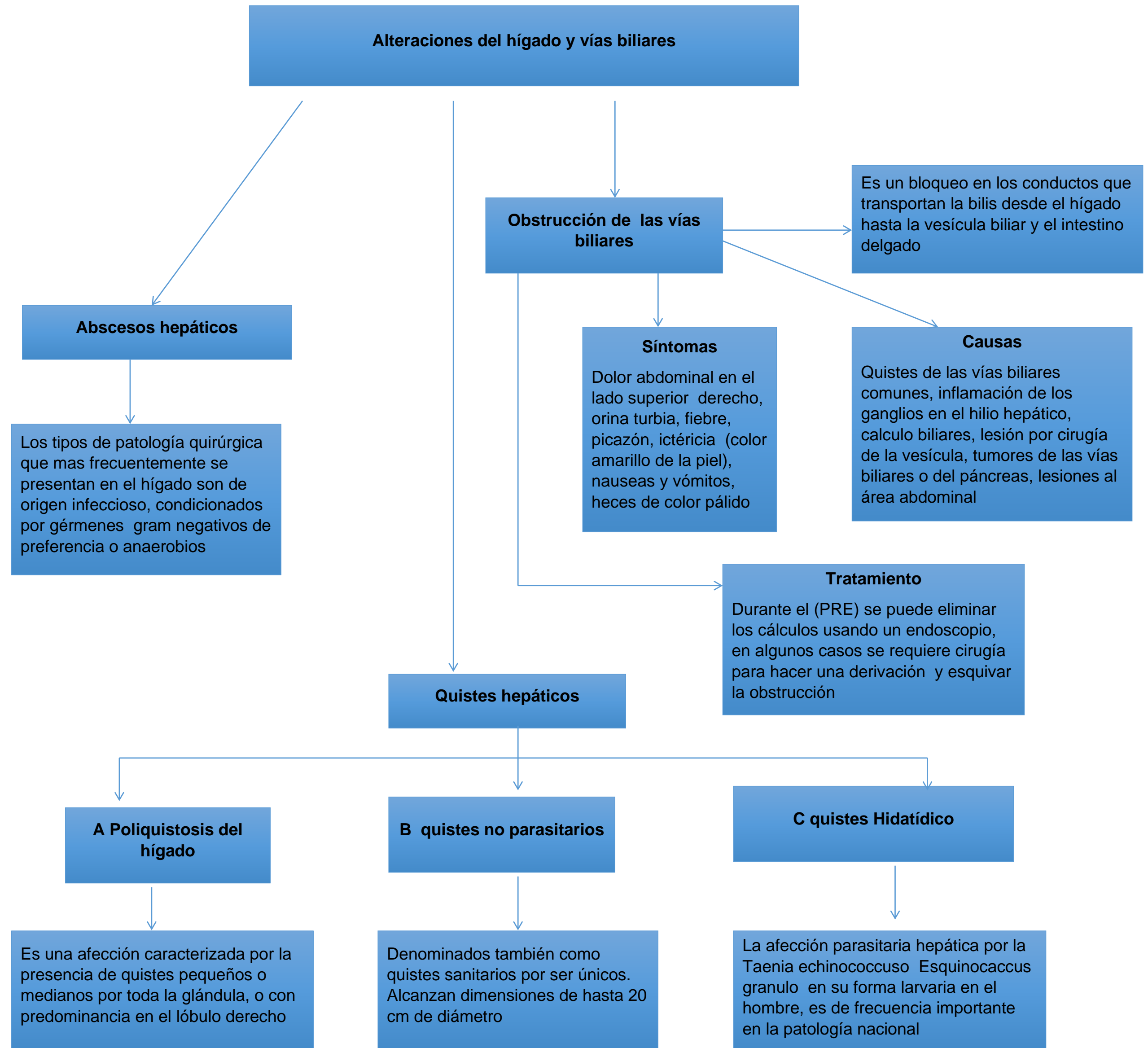

Alteraciones del hígado y vías biliares

Abscesos hepáticos

Los tipos de patología quirúrgica que mas frecuentemente se presentan en el hígado son de origen infeccioso, condicionados por gérmenes gram negativos de preferencia o anaerobios

Obstrucción de las vías biliares

Es un bloqueo en los conductos que transportan la bilis desde el hígado hasta la vesícula biliar y el intestino delgado

Síntomas

Dolor abdominal en el lado superior derecho, orina turbia, fiebre, picazón, ictericia (color amarillo de la piel), nauseas y vómitos, heces de color pálido

Causas

Quistes de las vías biliares comunes, inflamación de los ganglios en el hilio hepático, calculo biliares, lesión por cirugía de la vesícula, tumores de las vías biliares o del páncreas, lesiones al área abdominal

Tratamiento

Durante el (PRE) se puede eliminar los cálculos usando un endoscopio, en algunos casos se requiere cirugía para hacer una derivación y esquivar la obstrucción

Quistes hepáticos

A Poliquistosis del hígado

Es una afección caracterizada por la presencia de quistes pequeños o medianos por toda la glándula, o con predominancia en el lóbulo derecho

B quistes no parasitarios

Denominados también como quistes sanitarios por ser únicos. Alcanzan dimensiones de hasta 20 cm de diámetro

C quistes Hidatídico

La afección parasitaria hepática por la Taenia echinococcus Esquinocaccus granulo en su forma larvaria en el hombre, es de frecuencia importante en la patología nacional

Alteración del páncreas



El lugar donde predominantemente asientan los tumores del páncreas es en la cabeza (75%) y el resto en el cuerpo y cola (25%)



Cáncer de páncreas



Nos referimos al carcinoma de páncreas



Ampuloma



Es un tumor que se origina en la pila de vater que es la desembocadura del conducto pancreático en el duodeno



Tratamiento
Requiere la realización de una duodeno-pancreatectomía, teniéndose que extirpar la cabeza del páncreas y el duodeno en bloque



Tumores quísticos



Algunos tienen un comportamiento benigno (neoplasia quística serosa, quistes simples)

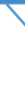

Otros tienen riesgo de transformación en un tumor maligno (neoplasia quística mucinosa papilar intraductal)

Cuidados de enfermería a pacientes con alteraciones del páncreas

Papel de enfermería

Colaboración en el proceso diagnóstico (analítica y determinación de enzimas pancreáticas en sangre y orina, radiografías, ecografías, TAC, etc) . control regular de constantes vitales, diuresis, registro del balance hídrico y del estado general del paciente. Instauración y control de las vías venosas necesarias para la administración de medicamentos, perfusión endovenosa y control de la presión venosa central (PVC).

Realización de sondaje nasogástrico, para reducir la estimulación del páncreas

Control de la glucemia, atención a los signos de hiperglucemia

Educación sanitaria

Preparación del paciente para la cirugía cuando este indicado