



**Nombre de alumno: Firidiana Dominguez
Godínez**

**Nombre del profesor: Mónica Elizabeth
Culebro Gómez**

Nombre del trabajo: Mapa

Materia: Legislación en nutrición

Grado: Noveno cuatrimestre

Grupo: "A"

Comitán de Domínguez Chiapas a 11 de junio de 2021.

LEGISLACIÓN APLICADA A LA NUTRICIÓN CLÍNICA Y COMUNITARIA

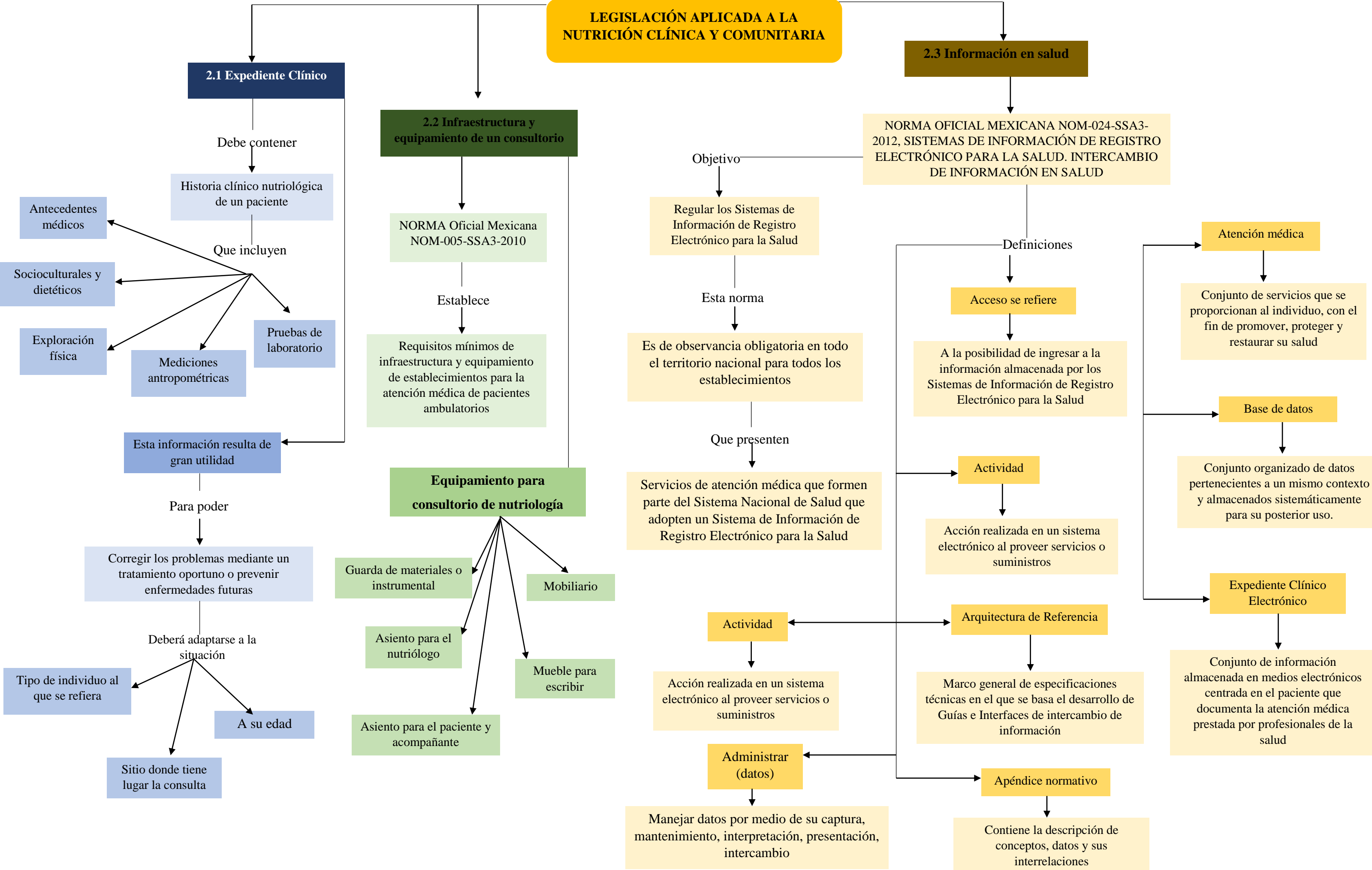

LEGISLACIÓN APLICADA A LA NUTRICIÓN CLÍNICA Y COMUNITARIA

2.4 Diabetes Mellitus

NORMA OFICIAL MEXICANA NOM-015-SSA2-2010, PARA LA PREVENCIÓN, TRATAMIENTO Y CONTROL DE LA DIABETES MELLITUS

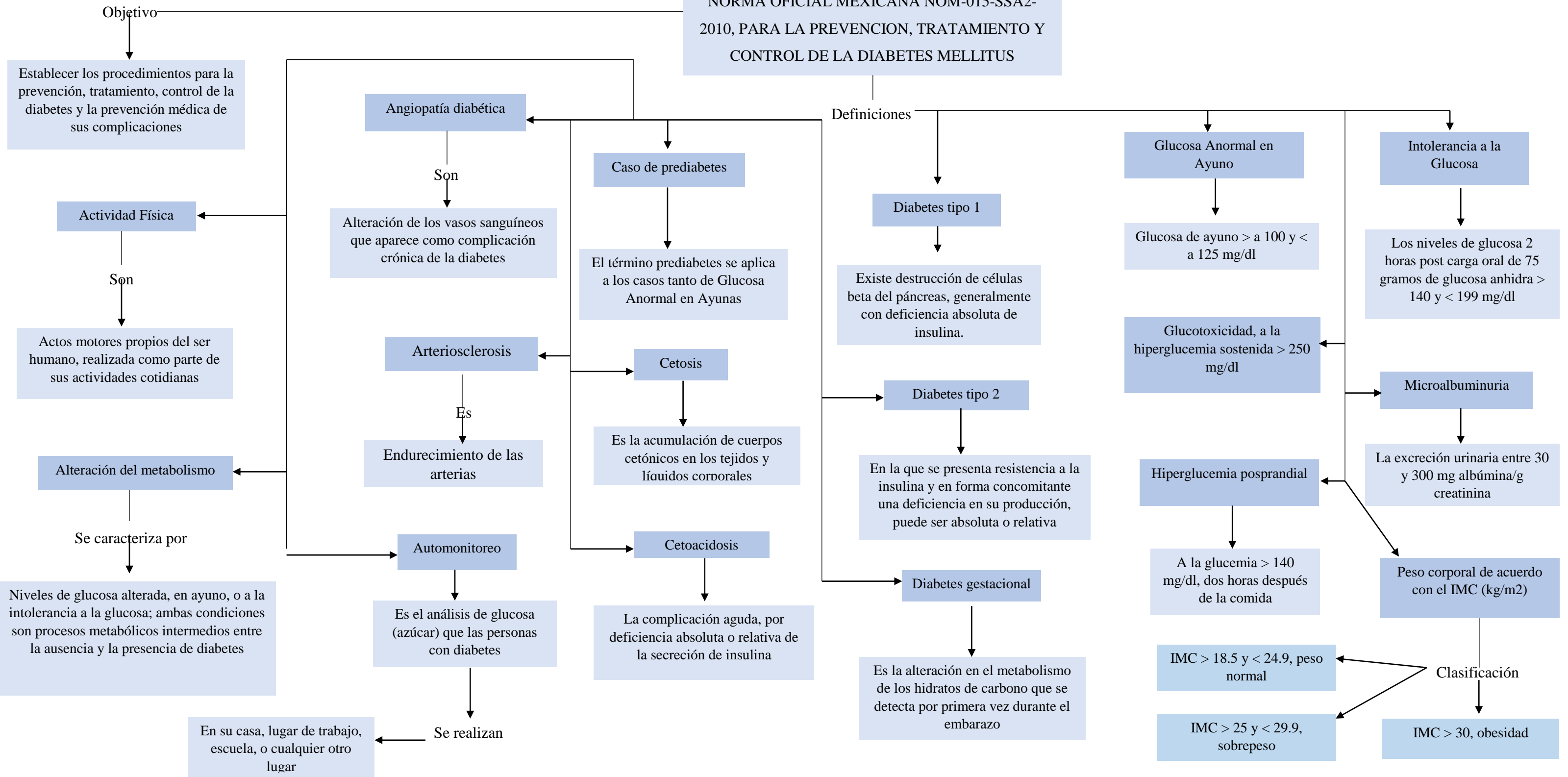

LEGISLACIÓN APLICADA A LA NUTRICIÓN CLÍNICA Y COMUNITARIA

2.5 Hipertensión Arterial

2.6 Dislipidemia

NORMA OFICIAL MEXICANA NOM-030-SSA2-1999, PARA LA PREVENCIÓN, TRATAMIENTO Y CONTROL DE LA HIPERTENSIÓN ARTERIAL

NORMA OFICIAL MEXICANA NOM-037-SSA2-2002, PARA LA PREVENCIÓN, TRATAMIENTO Y CONTROL DE LAS DISLIPIDEMIAS

Es una
De las enfermedades crónicas de mayor prevalencia en México

Es un
De riesgo de las enfermedades cardiovasculares y renales

Objetivo
Establecer los procedimientos para la prevención, tratamiento y control de la hipertensión arterial

Definiciones
Casos en control
Pacientes hipertensos bajo tratamiento en el Sistema Nacional de Salud
Que presentan de manera regular cifras de P.A. <140/90 mm de Hg. (sistólica/diastólica)

Hipertensión arterial secundaria
Es
Elevación sostenida de la presión arterial, por alguna entidad nosológica
> 140 mm de Hg (sistólica) o > 90 mm de Hg (diastólica)

Microalbuminuria
Es
La excreción urinaria de albúmina entre 20 y 450 mg durante 24 horas

Arteriosclerosis
Son
Endurecimiento de las arterias

Dieta
Conjunto de alimentos, naturales y preparados, que se consumen cada día

Educación para la Salud
Proceso de enseñanza-aprendizaje que permite mediante el intercambio y análisis de la información
Con el propósito
De inducir comportamientos para cuidar la salud individual, familiar y colectiva

Las dislipidemias pueden obedecer a causas de
Primarias
Secundaria
Terciaria

Objetivo
Establece los procedimientos y medidas necesarias
Ayuda a la
La prevención, tratamiento y control de las dislipidemias

Aterosclerosis
Existe
Infiltración de la íntima con macrófagos cargados de grasa, proliferación de células musculares con fibrosis y reducción de la luz del vaso sanguíneo

Definiciones
Ayuno
Es la
Abstinencia de ingesta calórica, durante un lapso de 8 a 12 horas
LDL (Colesterol-LDL)
Son las lipoproteínas de baja densidad
Transportan
El colesterol al endotelio arterial que con el tiempo llega a obstruir el flujo sanguíneo

Colesterol
Es la molécula esteroidea
Formada
Por cuatro anillos hidrocarbonados más una cadena alifática de ocho átomos de carbono en el C-17 y un OH en el C-3 del anillo A

LEGISLACIÓN APLICADA A LA NUTRICIÓN CLÍNICA Y COMUNITARIA

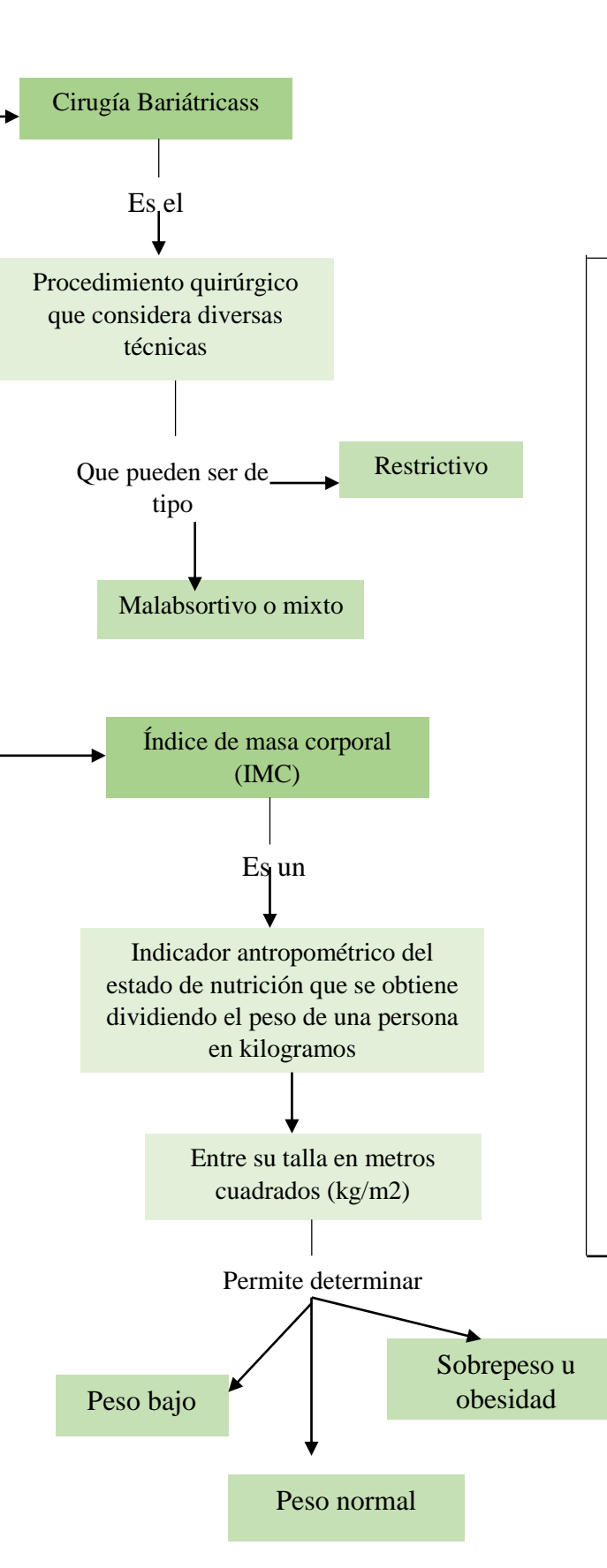
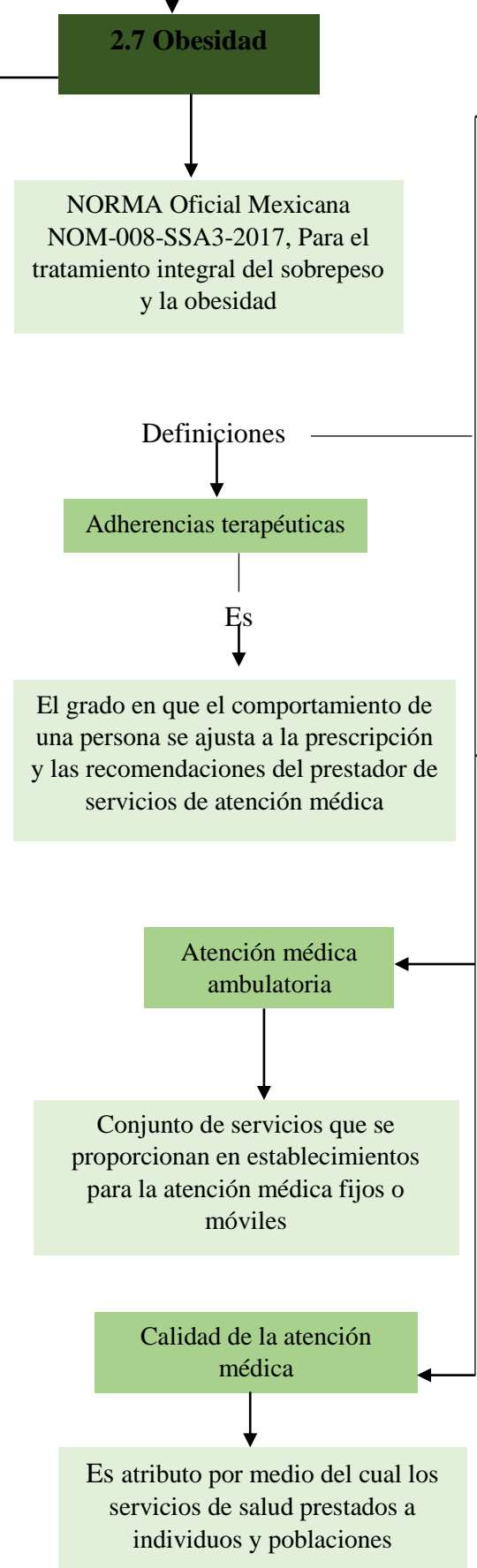
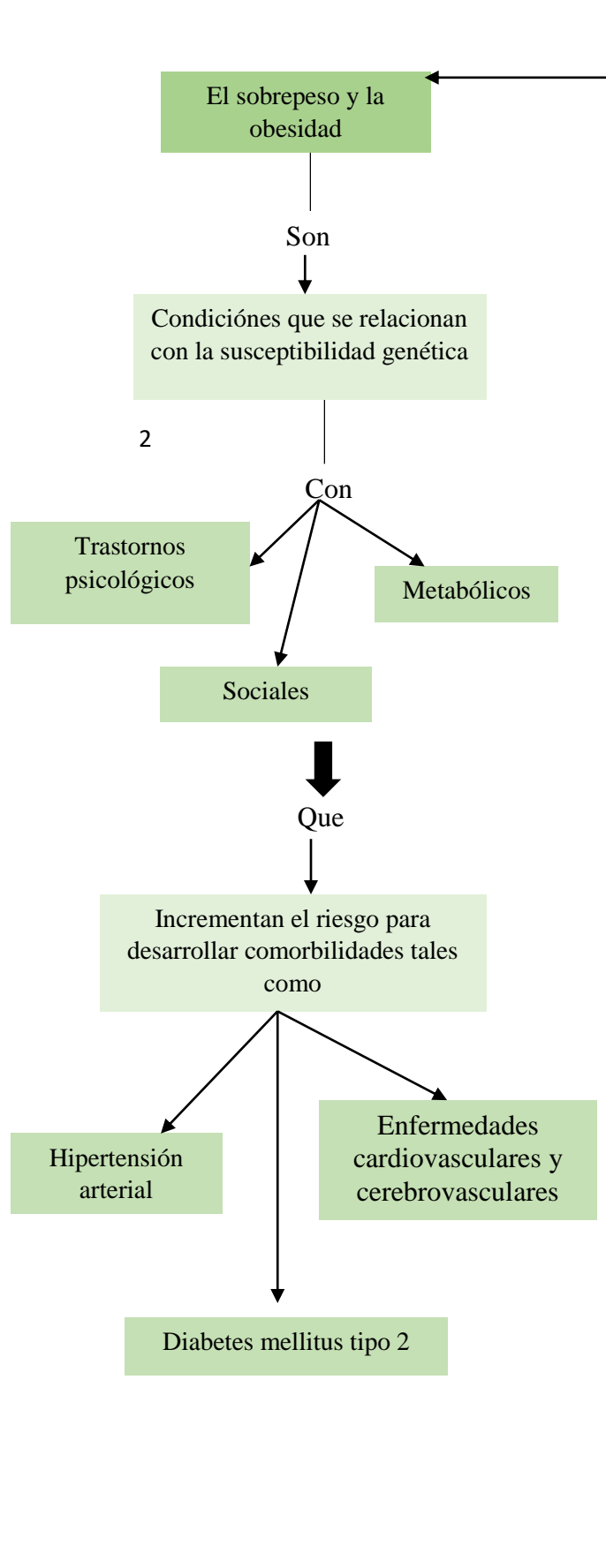

2.8 Orientación Alimentaria

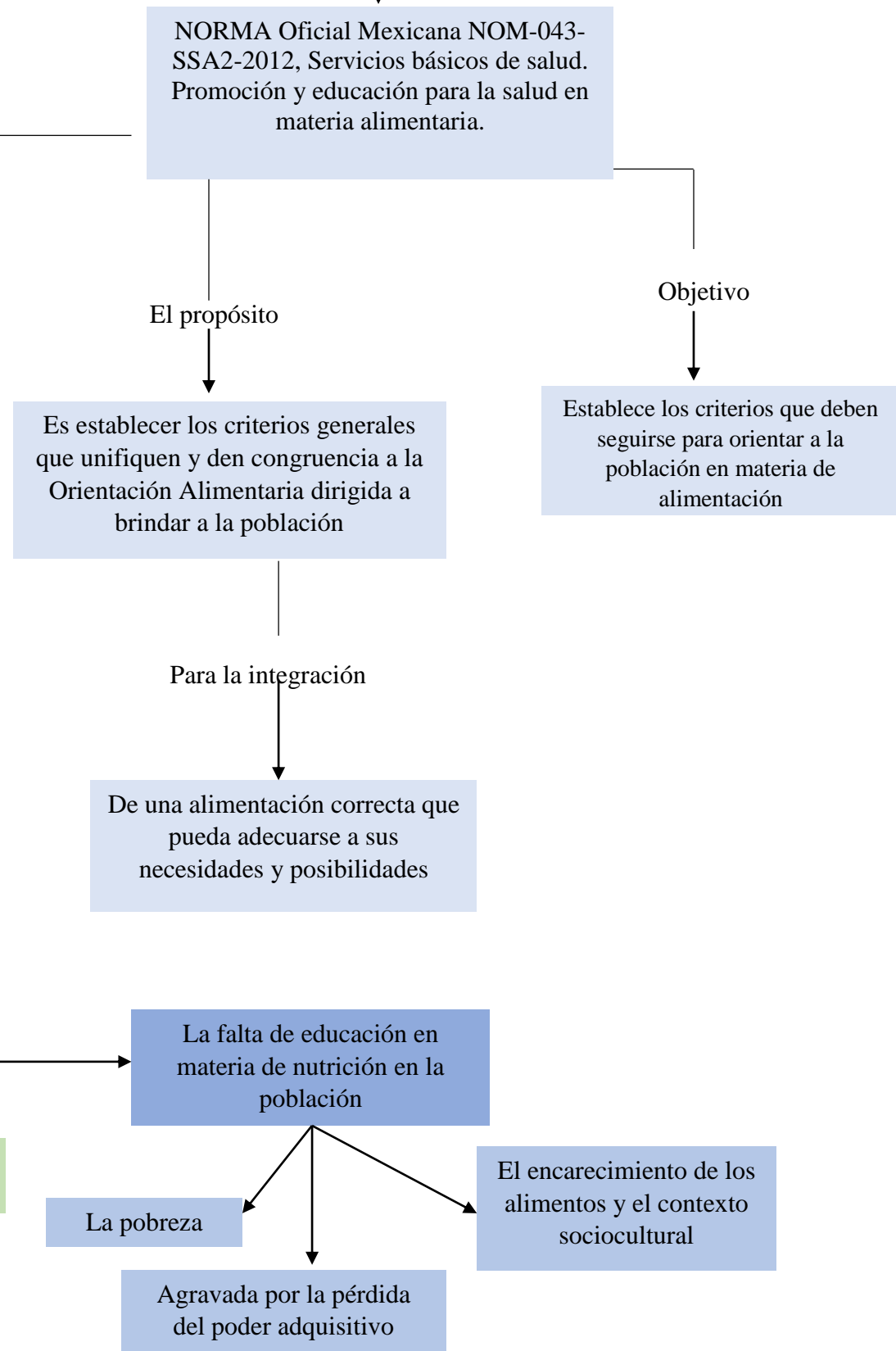

Bibliografía: UNIVERSIDAD DEL SURESTE. (2021). legislación en nutrición. Comitán de Domínguez Chiapas: UDS.