

- **Prácticas en Nutrición Clínica II.**

Nombre del alumno: Andrea Candelaria Guillen
Rodriguez

Catedrático: Daniela Montserrat Méndez Guillen
9 "A"

Licenciatura en Nutrición
Comitán de Domínguez, Chiapas
06 de junio del 2021.

Cuidados para el apoyo nutricional.

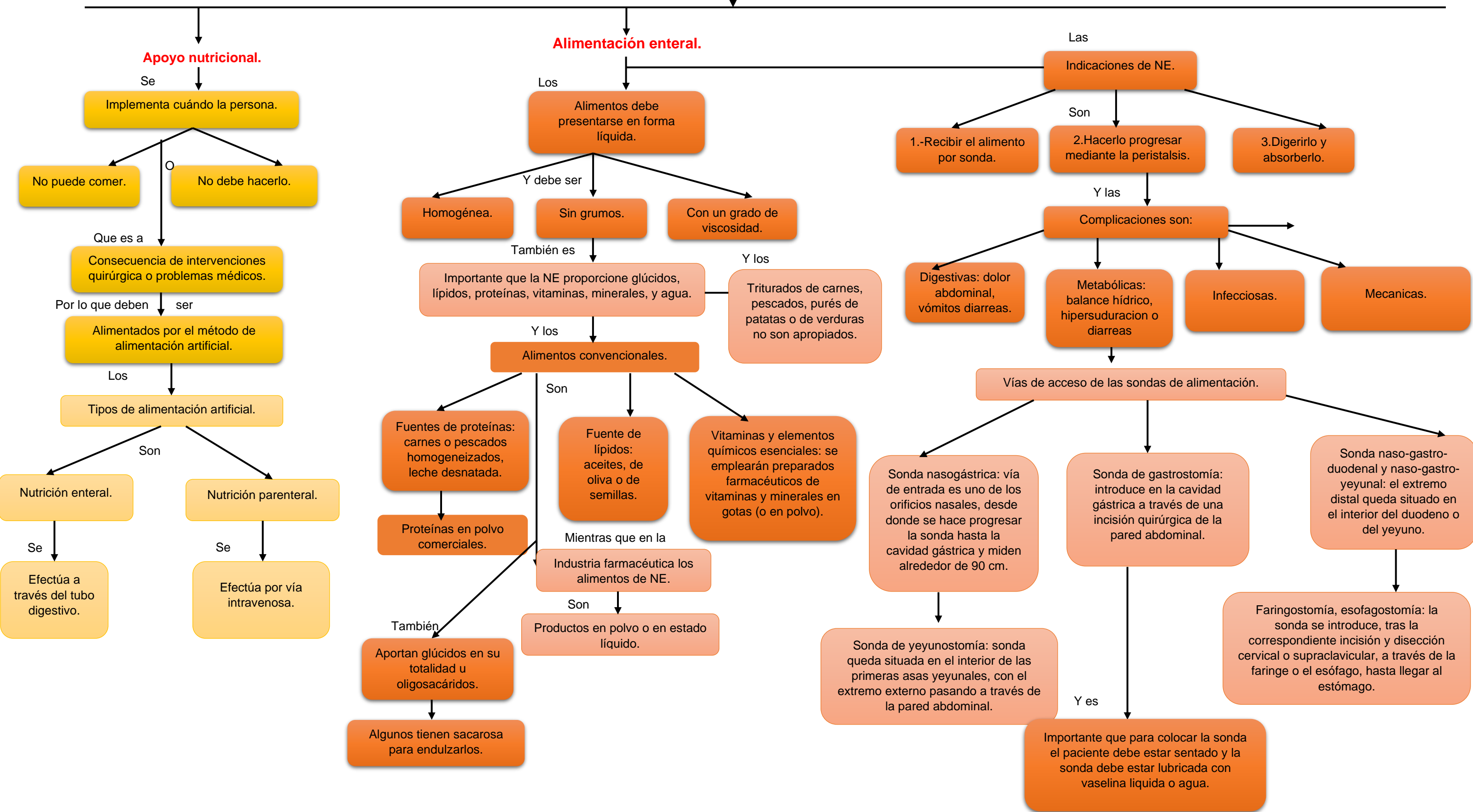

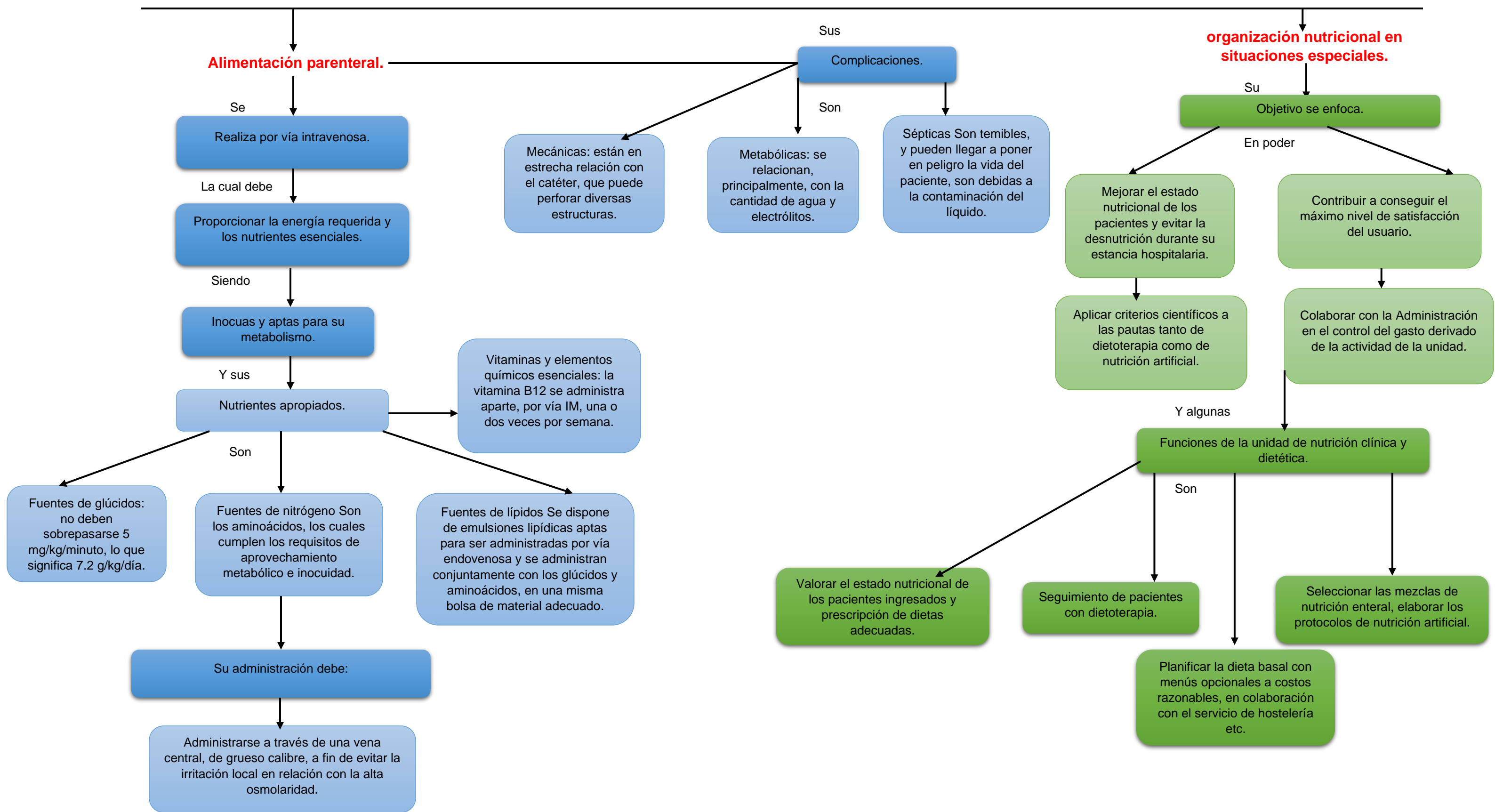

Alimentación parenteral.

Se

Realiza por vía intravenosa.

La cual debe

Proporcionar la energía requerida y los nutrientes esenciales.

Siendo

Inocuas y aptas para su metabolismo.

Y sus

Nutrientes apropiados.

Son

Fuentes de glúcidos: no deben sobrepasarse 5 mg/kg/minuto, lo que significa 7.2 g/kg/día.

Fuentes de nitrógeno Son los aminoácidos, los cuales cumplen los requisitos de aprovechamiento metabólico e inocuidad.

Fuentes de lípidos Se dispone de emulsiones lipídicas aptas para ser administradas por vía endovenosa y se administran conjuntamente con los glúcidos y aminoácidos, en una misma bolsa de material adecuado.

Vitaminas y elementos químicos esenciales: la vitamina B12 se administra aparte, por vía IM, una o dos veces por semana.

Su administración debe:

Administrarse a través de una vena central, de grueso calibre, a fin de evitar la irritación local en relación con la alta osmolaridad.

Sus

Complicaciones.

Son

Mecánicas: están en estrecha relación con el catéter, que puede perforar diversas estructuras.

Metabólicas: se relacionan, principalmente, con la cantidad de agua y electrolitos.

Sépticas Son temibles, y pueden llegar a poner en peligro la vida del paciente, son debidas a la contaminación del líquido.

organización nutricional en situaciones especiales.

Su

Objetivo se enfoca.

En poder

Mejorar el estado nutricional de los pacientes y evitar la desnutrición durante su estancia hospitalaria.

Contribuir a conseguir el máximo nivel de satisfacción del usuario.

Aplicar criterios científicos a las pautas tanto de dietoterapia como de nutrición artificial.

Colaborar con la Administración en el control del gasto derivado de la actividad de la unidad.

Y algunas

Funciones de la unidad de nutrición clínica y dietética.

Son

Valorar el estado nutricional de los pacientes ingresados y prescripción de dietas adecuadas.

Seguimiento de pacientes con dietoterapia.

Planificar la dieta basal con menús opcionales a costos razonables, en colaboración con el servicio de hostelería etc.

Seleccionar las mezclas de nutrición enteral, elaborar los protocolos de nutrición artificial.

Bibliografía:

Daniela Monserrat Méndez Guillen. (2021). Antología de Prácticas en nutrición clínica II. Comitán de Domínguez, Chiapas: Universidad del Sureste.