



Nombre de alumno:

Karine Abigail Vicente Villatoro

Nombre del profesor:

Lic. Claudia Guadalupe Figueroa Guadalupe

Nombre del trabajo:

Mapa conceptual

Materia:

Fisiopatología

Grado: 3°

Grupo: "A"

INSUFICIENCIA HEPATICA



COMPLICACIONES

- Líquido excesivo en el cerebro
- Sangrado y trastornos
- Infecciones
- Insuficiencia renal

CAUSAS

La insuficiencia hepática puede aparecer como consecuencia de cualquier tipo de trastorno hepático, como la hepatitis vírica, la cirrosis y las lesiones producidas en el hígado por el alcohol o por fármacos como el paracetamol.

SINTOMAS

- Color amarillento en la piel y en los globos oculares
- Dolor en la parte superior derecha del abdomen
- Hinchazón abdominal
- Náuseas
- Vómitos
- Sensación de malestar general
- Desorientación o confusión
- Temblores

AGUDA

Representa la octava causa de muerte entre los 18 y los 55 años, es la razón más habitual de ingreso hospitalario en unidades de gastroenterología y hepatología y constituye la principal indicación de trasplante hepático

CRONICA

La insuficiencia hepática aguda es la pérdida rápida (en días o semanas) de la función del hígado, por lo general en una persona que no presenta una enfermedad hepática preexistente.

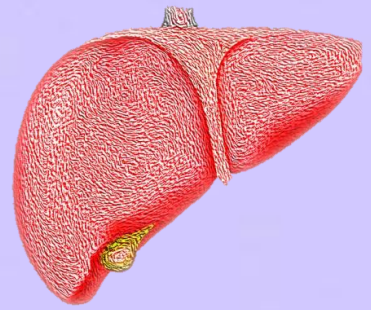

Bibliografía

- *Insuficiencia hepática aguda - Síntomas y causas - Mayo Clinic.* (2020, 21 octubre). insuficiencia hepatica. <https://www.mayoclinic.org/es-es/diseases-conditions/acute-liver-failure/symptoms-causes/syc-20352863>
- Manuales MSD. (2020b). *Insuficiencia hepática.* Manual MSD versión para público general. <https://www.msmanuals.com/es-mx/hogar/trastornos-del-h%C3%ADgado-y-de-la-ves%C3%ADcula-biliar/manifestaciones-cl%C3%ADnicas-de-las-enfermedades-hep%C3%A1ticas/insuficiencia-hep%C3%A1tica>
- Morales, Z. (2019, 30 septiembre). *Insuficiencia Hepática Crónica (Cirrosis).* +Salud FacMed. <http://www.massaludfacmed.unam.mx/?p=9794>