	<b>EXAMEN SUBDIRECCION ACADEMICA</b>	<b>SAC- FOR-19-2</b>	
<b>Tipo:</b> Formato	<b>Disposición:</b> Interno	<b>Emisión</b>	<b>Revisión</b>
<b>Emitido:</b> Dirección Académica	<b>Aprobado:</b> Dirección General	05/08/2016	

**Nombre del alumno (a)** Brenda Margarita Hernández Díaz

**Sello de autorización**

<b>Profesor</b>	<b>Ing. Jorge Enrique Albores Aguilar</b>	<b>Parcial</b>	<b>Primero</b>	
<b>Carrera</b>	<b>Lic. En nutrición</b>	<b>Semestre /cuatrimestre</b>	<b>4 to</b>	
<b>Materia</b>	Estadística descriptiva	<b>Grupo</b> escolarizado		
	<b>Total de Preguntas:</b>		<b>Calificación :</b>	

Instrucciones: Responda de manera correcta las siguientes cuestiones.

1.- ¿Qué es una variable cualitativa nominal?

Expresa con nombre una cualidad no necesariamente ordenable. Y presenta modalidades no numéricas

2.- ¿Qué es una variable discreta?

Es cuando no puede tomar ningún valor entre dos consecutivos, y que es continua cuando puede tomar cualquier valor dentro de un intervalo

3.- ¿Qué es una variable continua?

Es una variable que no puede tomar algunos valores dentro de un mínimo conjunto numerable, quiere decir, no acepta cualquier valor, únicamente aquellos que pertenecen al conjunto.

4.- ¿Qué es una variable independiente?

Es una variable que representa una cantidad que se modifica en un experimento

5.- ¿Qué es la presentación tabular?

Quando los datos estadísticos se presentan a través de un conjunto de filas y de columnas que responden a un ordenamiento lógico; es de gran uso e importancia para el usuario para una forma más exacta



**EXAMEN  
SUBDIRECCION ACADEMICA**

**SAC- FOR-19-2**

<b>Tipo:</b> Formato	<b>Disposición:</b> Interno	<b>Emisión</b>	<b>Revisión</b>
<b>Emitido:</b> Dirección Académica	<b>Aprobado:</b> Dirección General	05/08/2016	

Instrucciones: Con los datos de la siguiente tabla realice la gráfica de pastel. (la gráfica tiene que tener 6 cm de radio, coloreada con la simbología correspondiente, debe estar hecha a mano)

Periodo	Datos	% de datos	Grados
Enero	30	12.09%	43.5°
Febrero	28	11.2%	40.6°
Marzo	10	4.03%	14.5°
Abril	45	18%	65.3°
Mayo	12	4.9%	17.4°
Junio	22	8.8%	31.9°
Julio	40	16%	58.06°
Agosto	33	13.3%	47.9°
Septiembre	28	11.2%	40.6
	Total 248		

Instrucciones: Con los siguientes datos realice la gráfica de barras

Periodo	Registros
Enero	12
Febrero	20
Marzo	15
Abril	18
Mayo	30
Junio	33
Julio	25
Agosto	16

Tipo: Formato

Disposición: Interno

Emisión

Revisión

Emitido: Dirección Académica

Aprobado: Dirección General

05/08/2016

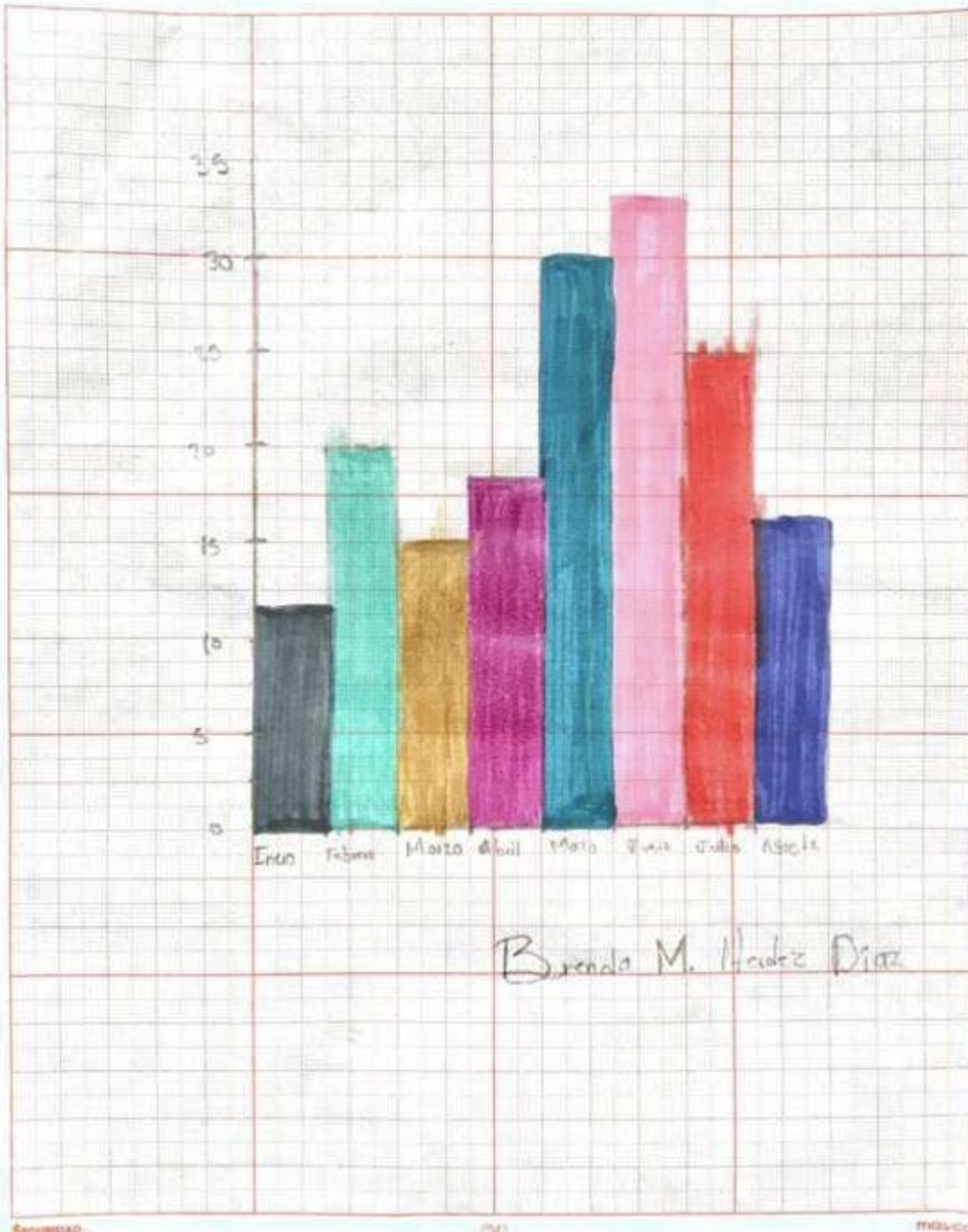

<b>Tipo:</b> Formato	<b>Disposición:</b> Interno	<b>Emisión</b>	<b>Revisión</b>
<b>Emitido:</b> Dirección Académica	<b>Aprobado:</b> Dirección General	05/08/2016	

