

# PSICOLOGIA Y RETOS NUTRICIONALES

## "SuperNotas"

An orange arrow points from the underlined title to the right.

- Abril de los Ángeles Trujillo Javier
- Lic. En Nutrición
- 3er. Cuatrimestre

El análisis sensorial es una disciplina muy útil para conocer las propiedades organolépticas de los alimentos por medio de los sentidos.

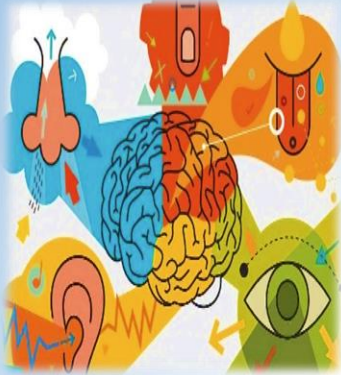

## ELECCION DE ALIMENTOS

Eficaz para el control de calidad y aceptabilidad de un alimento



El emparejamiento de alimentos con la sensación de saciedad que sigue a su consumo.



Debe cumplir los requisitos mínimos de higiene, inocuidad y calidad del producto



Para sobrevivir, el ser humano necesita energía y nutrientes y, por lo tanto, responderá ante las sensaciones de hambre y saciedad



El equilibrio entre el hambre, que estimula el apetito, que satisface el apetito y produce la saciedad, está controlado por el sistema nervioso central.



El emparejamiento de alimentos con la sensación de saciedad que sigue a su consumo

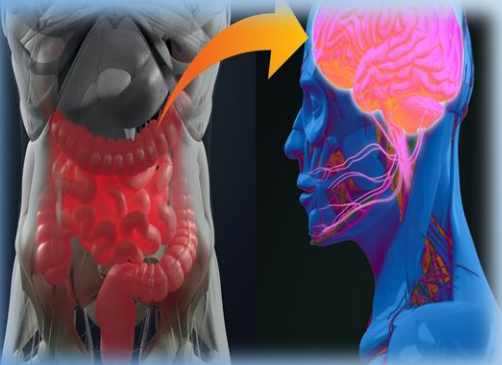

Los fármacos antipsicóticos se administran a las personas que padecen alguna forma de psicosis, es especial esquizofrenia o trastorno bipolar.



El estudio de la influencia de los fármacos en la elección de la dieta constituye un medio para comprender la base neuroquímica del hambre y la saciedad