



**NOMBRE DE ALUMNO:** AGUILAR  
HERNÁNDEZ OSVALDO EDILMAR

**NOMBRE DEL PROFESOR:** LOPEZ SILVA  
MARIA DEL CARMEN

**NOMBRE DEL TRABAJO:** CUADRO  
SINOPTICO SOBRE LA UNIDAD II.

**MATERIA:** PRACTICAS PROFESIONALES

**GRADO:** 9<sup>o</sup>

**GRUPO:** B

UNIDAD III síntomas más frecuentes y dolor de alerta

- 3.1.1 dolor de cabeza

  - Constituye 40% de neoplasias intracraneales. Incidencia aumenta con la edad de 65 años y predomina en varones.
  - La metástasis hemorrágica suele ser de origen pulmonar, riñón, tiroides.
  
- 3.1.2 dolor de pecho

  - Se manifiesta desde punzadas intensas hasta dolor sordo. Se manifiesta como ardor que comprometen al corazón y pulmón.
  - síntomas
    - Falta de aire, dolor frío, mareo, debilidad, náuseas, presión, dolor, fatiga.
  
- Causas

  - Ataque cardiaco, angina de pecho, disección aortica, pericarditis.
  
- 3.1.3 dolor de cuello

  - Dolor cervical. Sus síntomas son dolor de cabeza, rigidez de músculos,
  - 3.1.4, dolor abdominal y espalda
    - Se producen por trastornos al tragar, problemas de vesícula, ardor de estómago.
  
- 3.1.5 dolor muscular y óseos.

  - Sus síntomas son rigidez o espasmos, dolor de cabeza, tensión muscular, pinzamiento de nervio.
  - Prevención
    - Buena postura, descansos frecuentes, evita fumar.
  
- 3.1.9 dificultad para respirar

  - Puede ser por asma que conduce a varias manifestaciones clínicas, su Tx puede ser cirugía

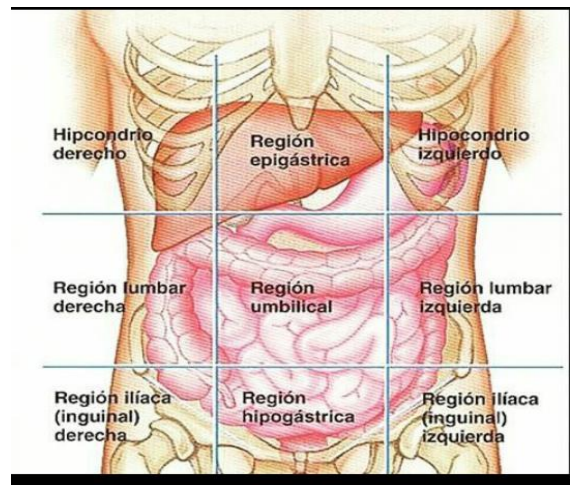

## **Bibliografía**

Carmen, L. S. (2021). *Prácticas profesionales* . Comitán Chiapas : Mayo-Agosto.