

NOMBRE DEL ALUMNO: Diana Laura Villatoro Espinosa

NOMNRE DEL PROFESOR: Mahonry Ruiz

NOMBRE DEL TRABAJO: super notas

MATERIA: Patologia del adulto

GRADO: 6°

GRUPO: "B"

ALTERACIONES MUSCULO ESQUELETICO

LESIONES ATLETICAS

DISTROFIA MUSCULAR

LESIONES DE TEJIDOS BLANDOS



CONTUSIONES, DISTENSIONES Y ESGUINCES

Deterioro progresivo de los músculos esqueléticos

Contusiones, hematomas y laceraciones

PROBLEMAS LOCOMOTORES

OSTEOPOROSIS

Disminución de la masa ósea

**Escaso crecimiento
de los huesos por
falta de calcificación**

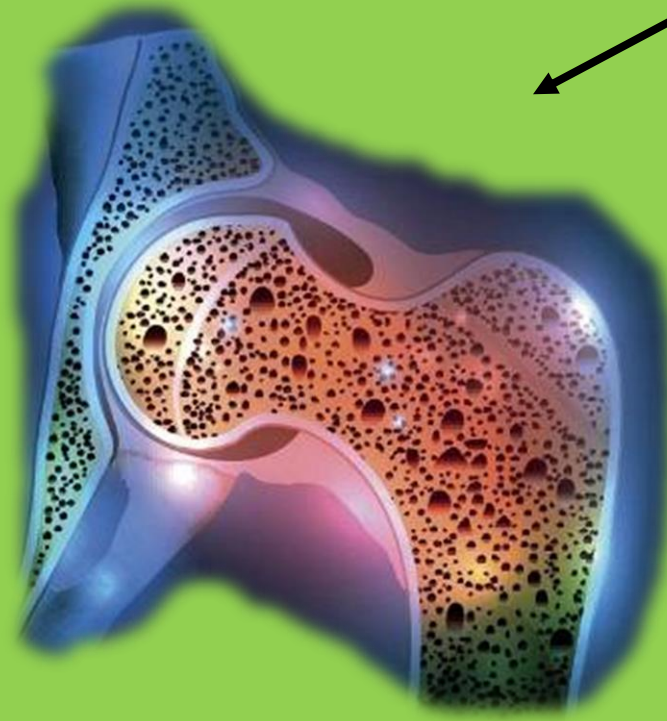

**Raquitismo
infantil**



**FIEBRE REUMATICA
ARTROSIS**



**ENFERMEDAD
CRONICA QUE AFECTA
ARTICULACIONES**

TUMORES OSEOS

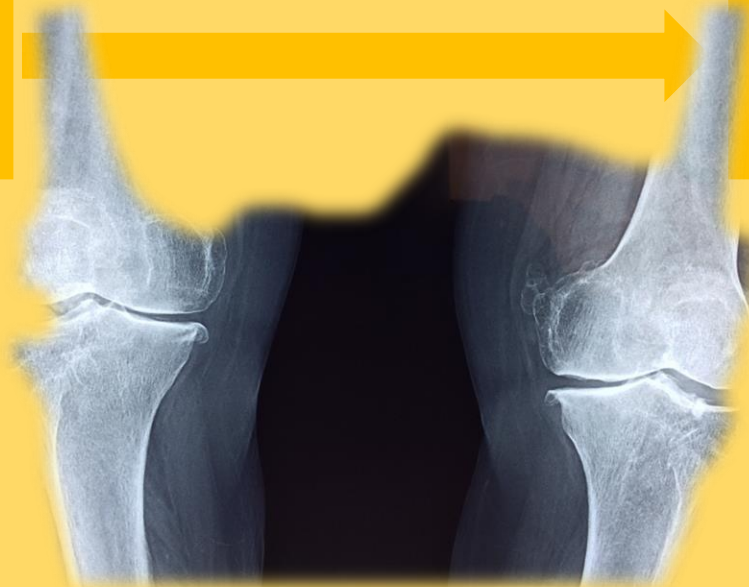

**PROLIFERACION
ANORMAL DE CELULAS
DENTRO DE UN HUESO**

PATOLOGIAS TRAUMATICAS DEL APARATO LOCOMOTOR



ESGUINCE



LUXACION



DESGARRO

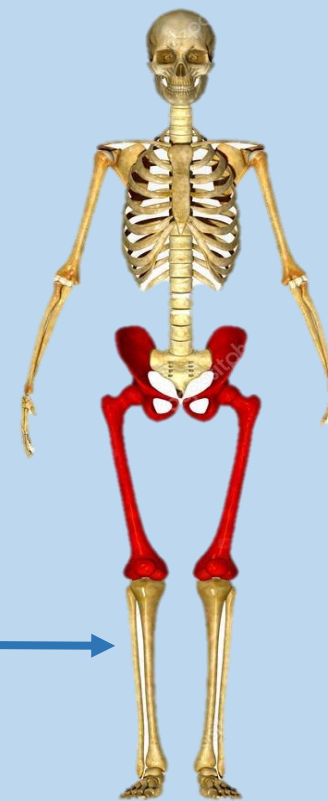

**FRACTURA DE
MIEMBROS
INFERIORES**

**FRACTURA DE
MIEMBROS
SUPERIORES**