



**Nombre de alumno: Seidy Jazmín
Ramírez**

**Nombre del profesor: Mahonrry de Jesús
Ruiz**

Nombre del trabajo: Super Notas.

Materia: Patología del Adulto

Grado: 6

Grupo: B

Comitán de Domínguez Chiapas 09 de Julio del 2021.

"ALTERACIONES MUSCULOESQUELETICAS"



se refieren a cualquier tipo de lesión, daño o trastorno de las articulaciones u otros tejidos de las extremidades superiores e inferiores.

LESIONES ATLETICAS:

- * Contusiones
- * Distensiones
- * Esguinces.



DIROFIA MUSCULAR:

- * Deterioro progresivo de los músculos esqueléticos.



LESIONES DE TEJIDOS BLANDOS:

- * Contusiones
- * Hematomas
- * Laceraciones



"PROBLEMAS LOCOMOTORES"



Se puede definir al aparato locomotor como un conjunto de sistemas que permiten y dan la habilidad del movimiento al cuerpo de los humanos, y de cualquier ser vivo, así como presentan cualidades de protección para los órganos y el cuerpo en sí.

OSTEOPOROSIS:

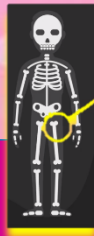

Disminución de masa ósea debido a una falta de matriz extracelular de colágeno sobre la cual pueda acumularse el fosfato cálcico. Es un proceso natural durante el envejecimiento.

ESGUINCE:



Un esguince o torcedura es una lesión de los ligamentos que unen dos huesos que forman una articulación.

RAQUITISMO INFANTIL:



Escaso crecimiento de los huesos debido a la falta de calcificación a consecuencia de la escasez de vitamina D en la dieta. Agregar vitamina D o calcio a la dieta en general corrige los problemas óseos asociados con el raquitismo.

AGUJETAS:



Dolor muscular debido al ácido láctico acumulado en las fibras musculares al verse estas obligadas a hacer un esfuerzo al cual no están acostumbradas.

"PATOLOGIAS PREVALENTES"

ARTRITIS REUMATICA:

La artritis reumatoide es una enfermedad crónica que afecta a las articulaciones. Normalmente, esta localizada en las manos, las rodillas, la cadera o la columna vertebral.

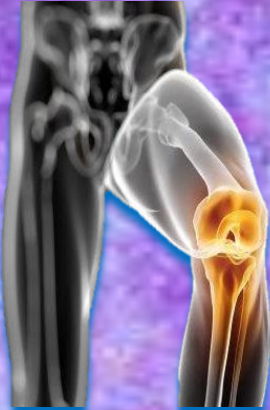

TIPOS: - Artritis de rodilla.

- Artritis de rodilla secundaria

- Artritis de manos

- Artritis de cadera

- Artritis de columna.

ARTRITIS REUMATOIDE:

La artritis reumatoide es un trastorno inflamatorio crónico que puede afectar no solo las articulaciones. En algunas personas, el trastorno también puede dañar una gran variedad de sistemas del cuerpo, como la piel, los ojos, los pulmones, el corazón y los vasos sanguíneos.

La artritis reumatoide es un trastorno autoinmunitario que se produce cuando el sistema inmunitario ataca por error los tejidos del cuerpo.



TUMORES OSEOS:

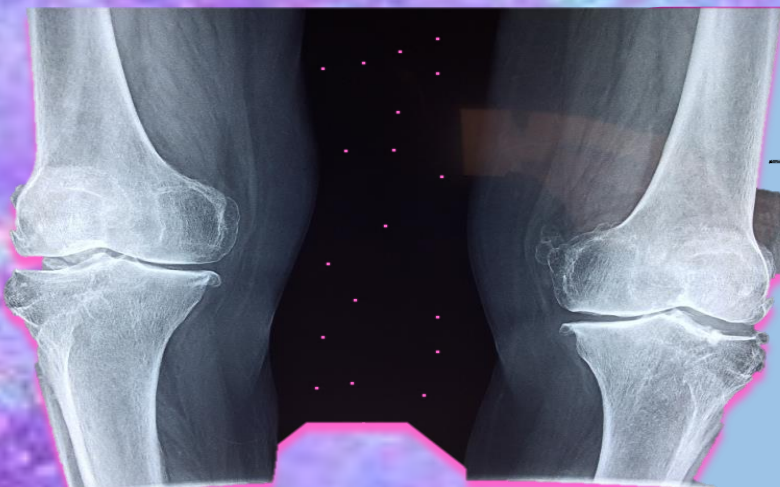

- TUMORES PRIMARIOS O PRIMITIVOS

- TUMORES SECUNDARIOS

- PSEUDOTUMORES

"PATOLOGIAS TRAUMATICAS DEL APARATO LOCOMOTOR"

ESGUINCE:

Un esguince es un estiramiento o desgarramiento de los ligamentos, las bandas resistentes de tejido fibroso que conectan dos huesos en las articulaciones. La ubicación más común de un esguince es el tobillo.



LUXACION:

Es una separación de dos huesos en el lugar donde se encuentran en una articulación. Una articulación es el lugar en donde dos huesos se conectan, lo que permite el movimiento.



DESGARRO:

El desgarramiento muscular es la distensión o rotura de un músculo o un tendón por estirar o contraer demasiado el tejido muscular.



FRACTURAS:

Una fractura es una ruptura, generalmente en un hueso. Si el hueso no rompe la piel, se denomina fractura abierta o compuesta.



BIBLIOGRAFIA: [d8295cca6db6240d1542169607920289-LC-LEN604.pdf](#)
([plataformaeducativauds.com.mx](#))