



Licenciatura en enfermería

Nombre de alumno: César Abraham Morales Pérez

Nombre del profesor: Mahonrry de Jesús Ruiz

Nombre del trabajo: "Súper notas"

Materia: Enfermería: Patología del adulto

PASIÓN POR EDUCAR

Comitán de Domínguez, Chiapas a 08 de julio del 2021

3.1. ALTERACIONES MÚSCULO ESQUELÉTICAS

Son alteraciones que afectan de tal manera que la recuperación es por medio de reposo, tratamiento médico y en casos extremos cirugías.



La estructura en hueso se compone por: osteoblastos, osteoclastos, osteocitos y células osteoprogenitoras.

- Algunas alteraciones que se pueden presentar son:
- 1.- Lesiones deportivas.
 - 2.- Fracturas.
 - 3.- Luxaciones.
 - 4.- Lesiones articulares.
 - 5.- Lesiones de tejidos blandos.
 - 6.- Distrofia muscular.

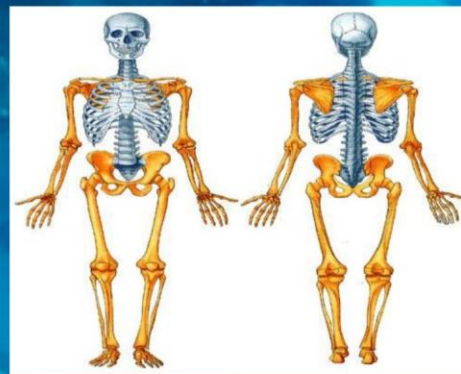

3.2. PROBLEMAS LOCOMOTORES

Los principales problemas locomotores que van degenerando al organismo son:

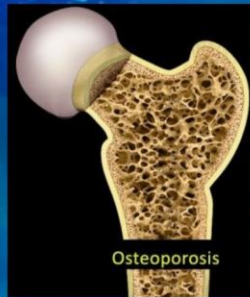

Osteoporosis



Esguinces



Raquitismo infantil



**Fiebre reumática
artrosis (cadera,
columna)**



**Artritis
reumatoide**



**Tumores
óseos**

3.3. PATOLOGÍA TRAUMÁTICA DEL APARATO LOCOMOTOR.

Las principales patologías traumáticas son los:

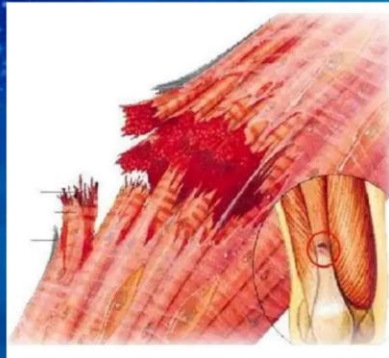

Desgarros.



Luxaciones



Esguinces

Fracturas.



Las fracturas son tratados con férulas o en casos extremos con cirugía.

Bibliografía:

Universidad Del Sureste (UDS). (2021). Antología: Patología del adulto, unidad 3. PDF recuperado el 08 de julio del 2021, de plataforma educativa UDS.