



Nombre de alumno: José Alejandro Villagrán Pérez

**Nombre del profesor: MAHONRRY DE JESUS
RUIZ GUILLEN**

Nombre del trabajo: Súper nota

Materia: Patología del adulto

Grado: 6°

Grupo: "B"

Comitán de Domínguez Chiapas a 07 de julio del 2021.

Patologías prevalentes

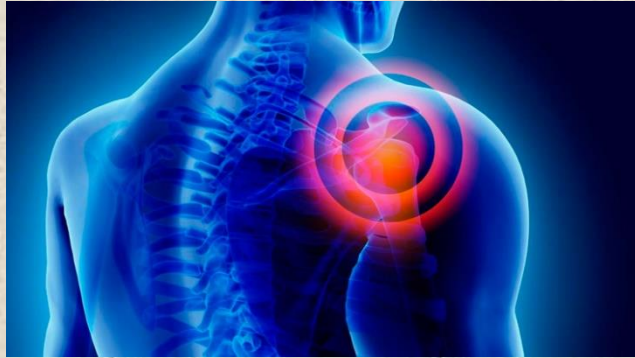

Alteraciones musculo esqueléticas

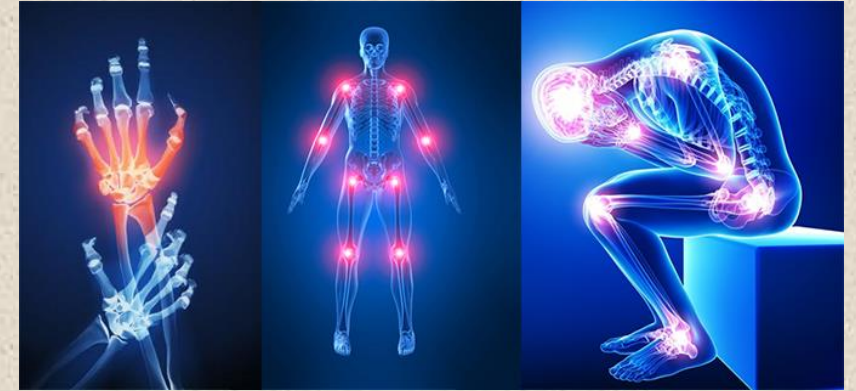

Traumatismos contusos de tejidos

Ruptura de tendones

Lesiones articulares

Ruptura de ligamentos



Fracturas óseas

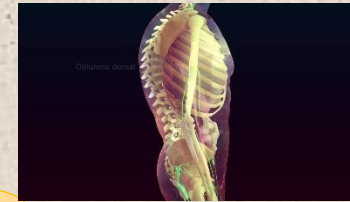

Lesiones de tejidos blandos

Lesiones atléticas (contusiones, distensiones y esguinces)

Distrofia muscular

Atrofia muscular

Problemas locomotores

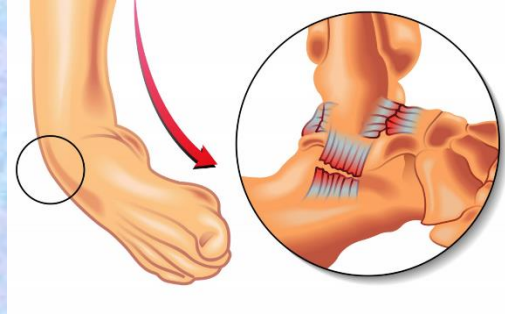

Osteoporosis

Esguince

Raquitismo infantil

Fiebre reumática

Artritis reumatoide



Disminución de masa ósea por falta de matriz extracelular

Lesión de ligamentos

Escaso crecimiento de los huesos

Afectación principalmente en articulaciones

Trastorno inflamatorio crónico en articulaciones

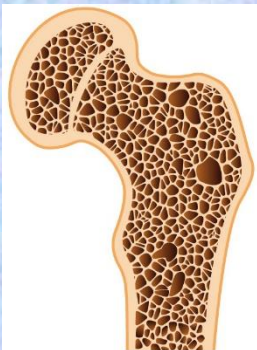

Patología traumática
del aparato
locomotor

Fractura de la epífisis



Luxaciones



Desgarro

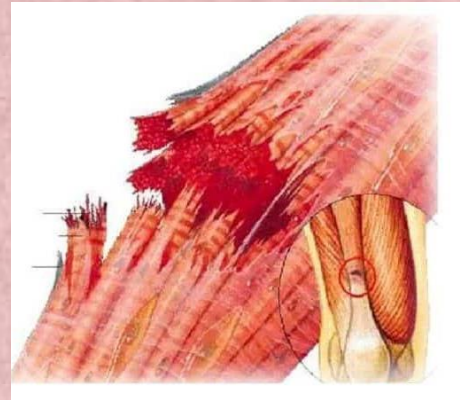

Fracturas



Traumatismos de los
cartílagos de
conjunción

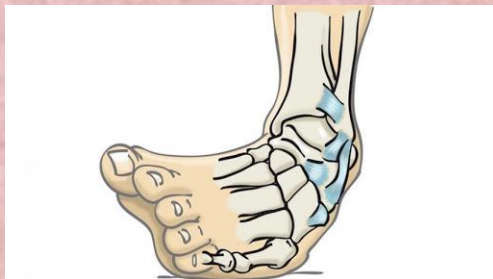

Fracturas de
miembros superiores
e inferiores



Esguince

Subluxaciones

Bibliografía:

Antología de Patología del adulto. PDF. Recuperado el 07 de julio del 2021. UDS. Universidad del sureste.