



**Nombre de alumnos:**

**Anai azucena Vázquez Vázquez**

**Nombre del profesor:**

**Mahonrry Ruiz**

**Nombre del trabajo: Súper notas**

**Materia: Patología del adulto**

**Grado: 6to**

**PASIÓN POR EDUCAR**

**Grupo: "B"**

Comitán de Domínguez Chiapas a 06 de julio de 2021.

# ALTERACIONES MUSCULO ESQUELETICAS

## Funciones

- **El sistema esquelético protege y mantiene los tejidos blandos en su posición adecuada**
- **Proporciona estabilidad para el organismo y mantiene la forma del cuerpo**
- **Los huesos actúan como almacenamiento de calcio**
- **En el centro de algunos huesos hay tejido hematopoyético, útil para la formación de eritrocitos**

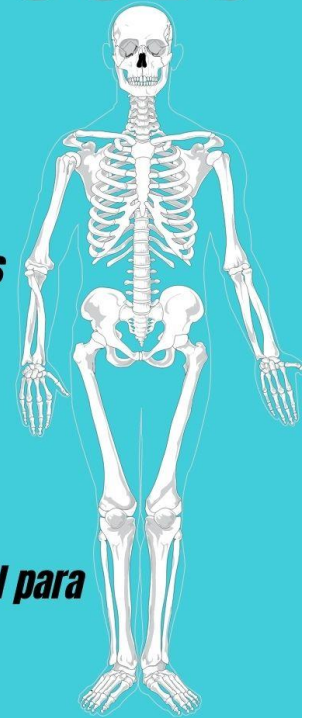

## Alteraciones



*Lesiones atléticas*



*Fracturas*

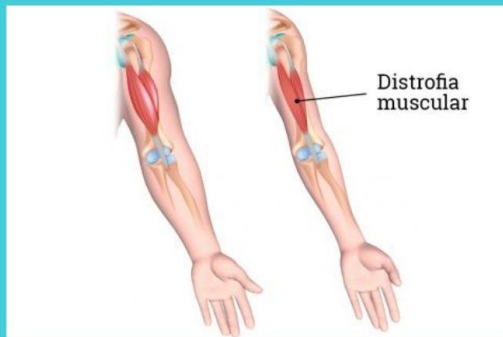

*Distrofia muscular*



*lesiones de tejidos blandos*

# PROBLEMAS LOCOMOTORES

## OSTEOPOROSIS

Disminución de masa ósea debido a una falta de matriz extracelular de colágeno sobre la cual pueda acumularse el fosfato cálcico.

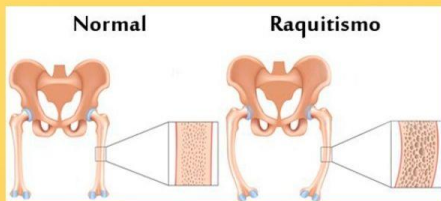
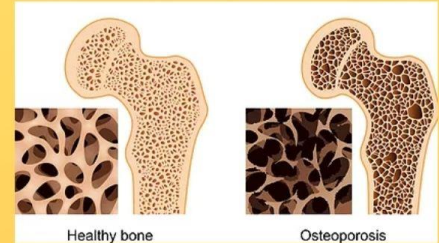

## RAQUITISMO INFANTIL

Escaso crecimiento de los huesos debido a la falta de calcificación a consecuencia de la escasez de vitamina D.

## ARTROSIS

La artrosis es una enfermedad crónica que afecta a las articulaciones. provoca dolor, inflamación e impide que se puedan realizar con normalidad algunos movimientos



## ARTRITIS REUMATOIDE

Es un trastorno inflamatorio crónico que puede afectar no solo tus articulaciones. también puede dañar piel, ojos, los pulmones, corazón y vasos sanguíneos.

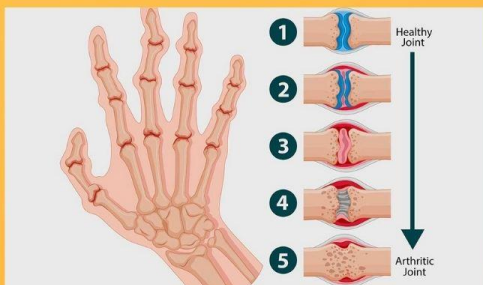

## TUMORES ÓSEOS

- Tumores primarios o primitivos: nacen y se desarrollan en los huesos.
- Tumores secundarios: son tumores metastásicos
- Pseudotumores

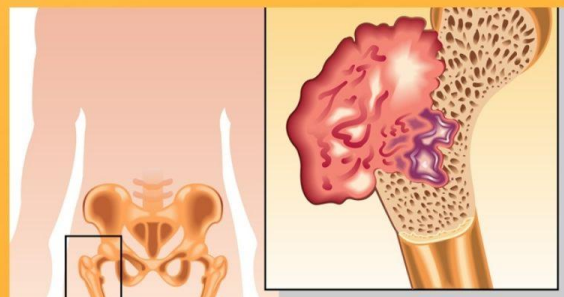



# Patologías traumáticas del aparato locomotor

*El aparato locomotor puede sufrir distintas lesiones debidas a impactos, caídas, accidentes, en la práctica de la actividad física, entre otras causas.*

POR EJEMPLO

*fracturas epifisiarias*



*Esguince*



*luxación*



*Desgarro*



*fracturas de miembros superiores e inferiores.*

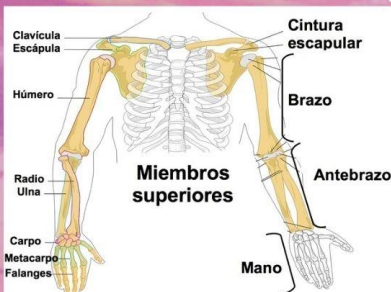

**Bibliografía:**

UDS. Universidad del Sureste. 2021. Antología de patología del adulto. PDF.  
Recuperado el 06 de julio de 2021.

