



**Licenciatura en enfermería**

**Nombre de alumno: César Abraham  
Morales Pérez**

**Nombre del profesor: María Cecilia  
Zamorano**

**Nombre del trabajo: "Súper nota"**

**Materia: Enfermería quirúrgica**

**PASIÓN POR EDUCAR**

Comitán de Domínguez, Chiapas a 11 de junio del 2021

## 2.1 Fisiopatología del sistema renal

Se ve alterado desde el proceso de la formación de la orina, en muchas ocasiones se llega a necesitar tratamiento quirúrgico.

La patologías renales son muy comunes como los nefropatías, nefropatía o IRA.

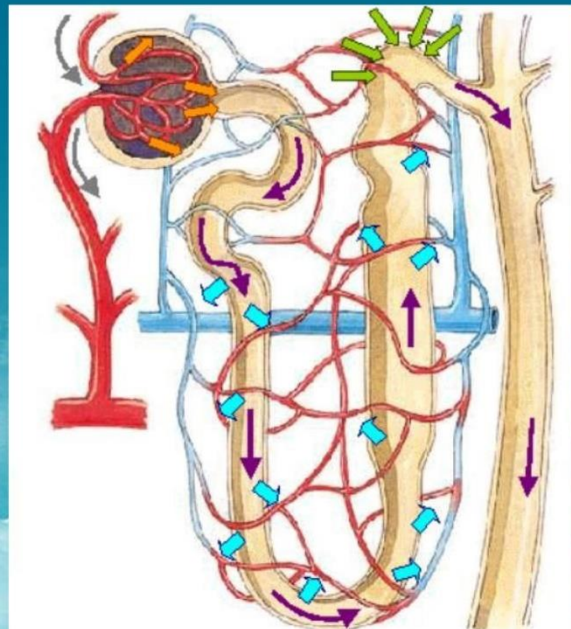
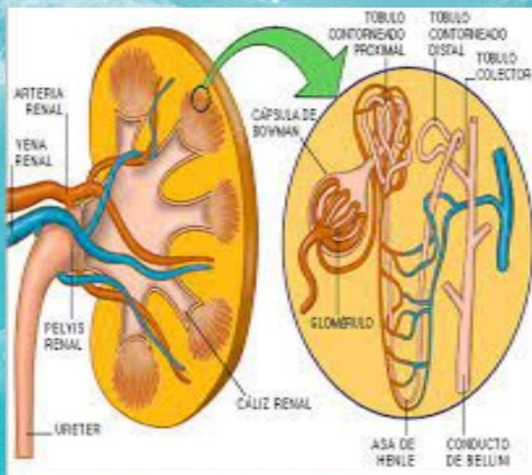

Se ve afectado la función excretora la filtración glomerular y el ultra filtrado de plasma.

Los tratamientos de las patologías se deben de mantener controladas por un médico especialista.



## **2.2 Valoración y problemas generales a pacientes con alteraciones renales**

**La valoración clínica es muy importante para poder diagnosticar posibles problemas renales, por ejemplo insuficiencia urinaria o infecciones del sistema renal.**

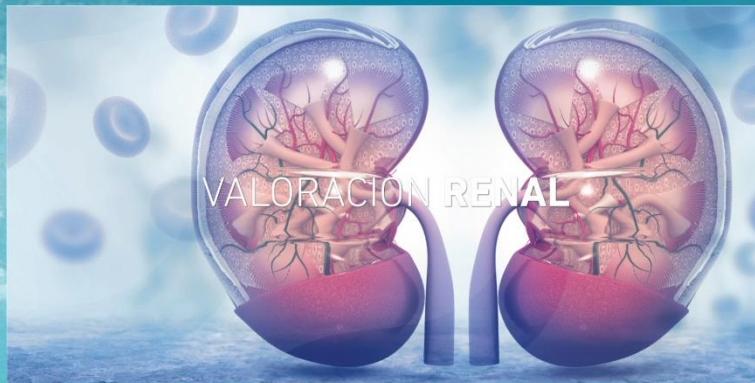

**Se debe de realizar una anamnesis**



**Los síntomas de las patologías renales son: Serosis, palidez, color centrino, patequias, etc.**

## 2.3 Infección renal aguda o crónica

Es una patología renal que se prolonga por tiempo indeterminado.

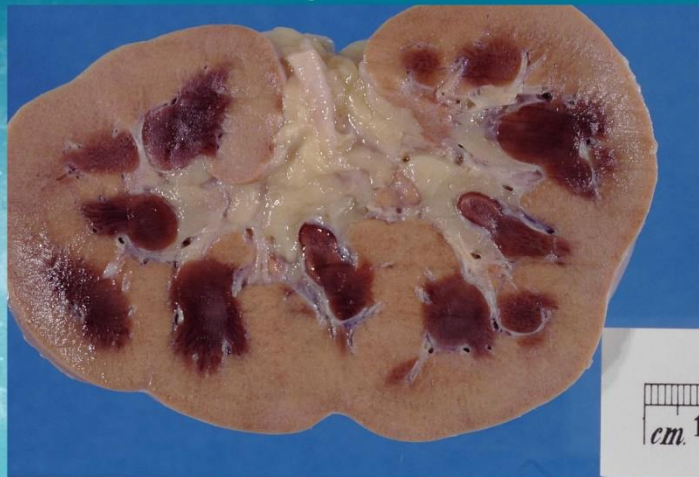

Los signos y síntomas que puede llegar a presentar son: fatiga, dolor renal, inflamación, pérdida de peso.



El tratamiento llega a ser la diálisis.



## 2.4 Cuidados de enfermería a pacientes con insuficiencia renal

Elos principales cuidados de enfermería para los pacientes con insuficiencia renal son:

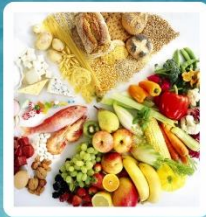

**Cuidados del control de la alimentación.**

**Valoración continua de los signos vitales.**



**Ministración de medicamentos en horarios determinados.**

**Brindar vigilancia continua e indicar reposo.**

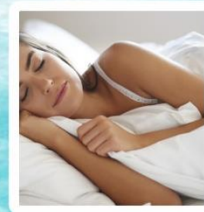

## 2.6 Problemas que requieren cirugía renal

Las principales problemas renales que requieren cirugía son:



**Trasplante renal.**

**Nefrolitotomía**



**Nefrectomía**

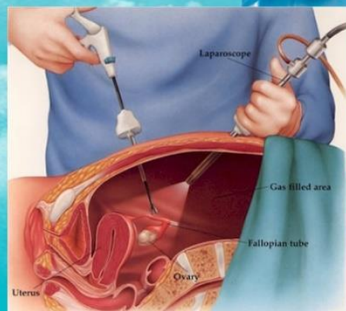



## 2.7 Cuidados de enfermería a pacientes intervenidos de cirugía renal

Eos principales cuidados de enfermería para los pacientes con cirugía renal son:

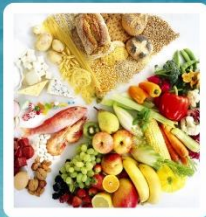

**Cuidados del control de la alimentación.**

**Valoración continua de los signos vitales.**



**Ministración de medicamentos en horarios determinados.**

**Lavado de la herida quirúrgica para evitar infecciones.**



## 2.8 Infecciones urinarias

Las infecciones urinarias son patología que afectan al sistema renal causando problemas de tipo infección.



Los principales signos y síntomas son: dolor en el abdomen, fiebres, oliguria, etc. El principal tratamientos son antibióticos e higiene personal.

**¿INFECCIÓN URINARIA?**



**FOSFOMICINA:** PRIMERA LÍNEA DE TRATAMIENTO  
LAS INFECCIONES DE VÍAS URINARIAS

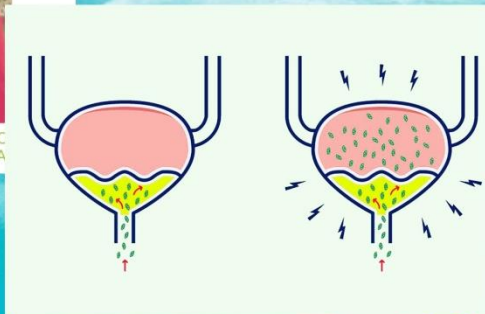



## 2.9 Cuidados de enfermería en las infecciones urinarias

Los principales cuidados de enfermería para los pacientes con infecciones urinarias son:

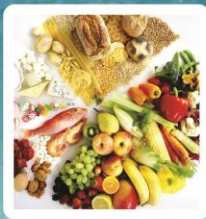

**Cuidados del control de la alimentación.**

**Valoración continua de los signos vitales.**



**Ministración de medicamentos en horarios determinados.**

**Control de estudios de EGO**



## 2.10 Alteraciones urológicas que requieren cirugía urológica

Las principales alteraciones que requieren cirugía son todas aquellas que ya no se pueden controlar con medicamentos como:



**Circuncisión.**



**Fimosis.**



**Parafimosis**

Estas alteraciones son tratadas con cirugía para corregirlas.



Pinzas venales de Young

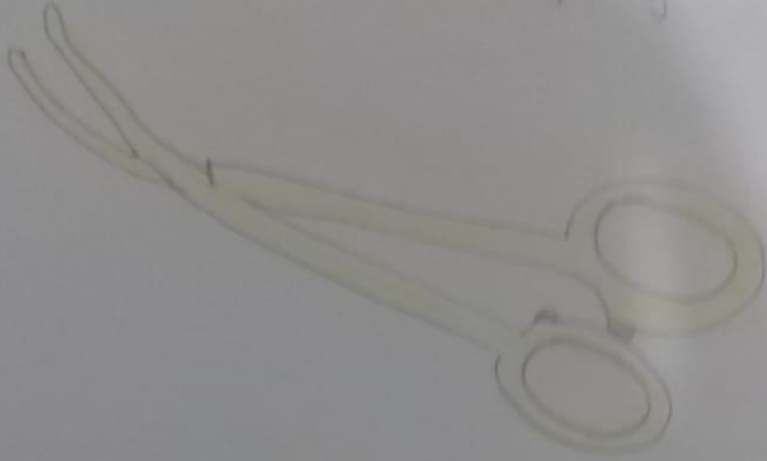

Pinzas hemostaticas de Herrick



Pinzas de Wertheim  
cullen.

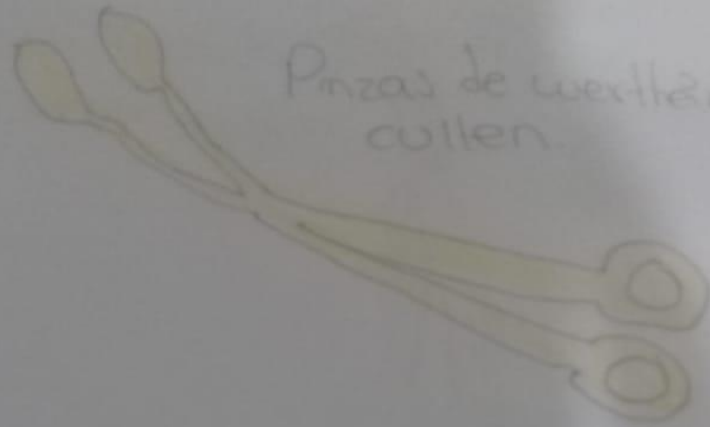

Pinzas de  
Wertheim.





Pinzas vasculares  
de mayo-guyon

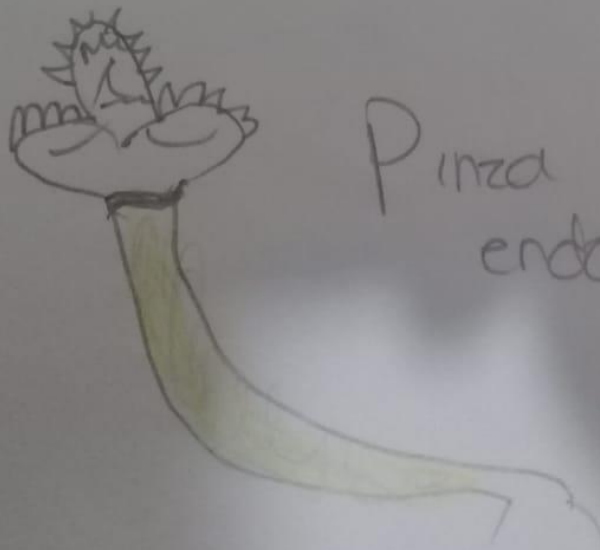
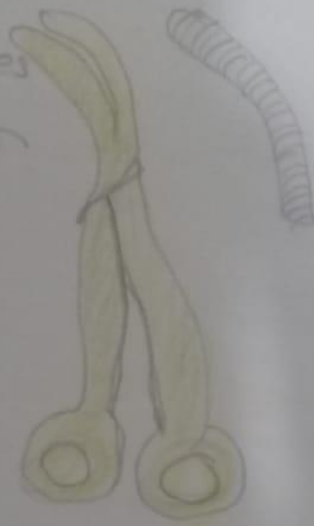

Pinza para biopsias  
endoscópicas.

## **Bibliografía:**

Universidad Del Sureste. (UDS). (2021). Antología de enfermería quirúrgica, temas: de la unidad 2. Recuperado el 10/06/2021 de plataforma educativa UDS.