



Nombre de alumnos: Lizbeth Pérez Méndez

Nombre del profesor: Manhorry de Jesús Ruiz

Nombre del trabajo: instalación de catéter

Materia: practica clínica de enfermería I

Grado: 6° cuatrimestre

Grupo: B

Comitán de Domínguez Chiapas a 9 de julio del 2021

Instalación de catéter venoso central

Concepto

Es un procedimiento clave en el abordaje del enfermo crítico

Sitios anatómicos

- ✚ Yugular posterior
- ✚ Yugular anterior
- ✚ Subclavio

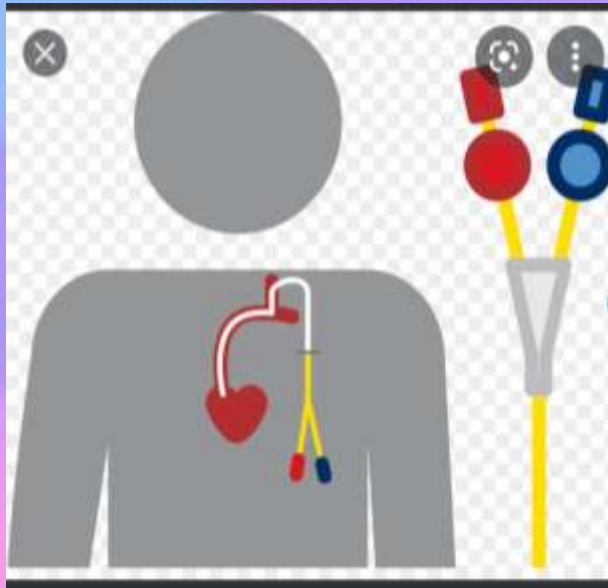

Fijación de catéter

- ✚ Retirar la sangre del brazo
- ✚ colocando una corbata alrededor del catéter
- ✚ Retirar el material punzante

Observaciones

- ✚ Tipo de catéter y no luces
- ✚ Extremidad y vena de acceso
- ✚ Fecha de acceso
- ✚ Incidencias que surjan durante la inserción en el evolutivo de enfermería

Descripción de la técnica

- ✚ Informar adecuadamente al paciente
- ✚ Monitorizar el electrocardiograma
- ✚ Colocar al paciente en posición decúbito supino
- ✚ Valorar las venas
- ✚ Aplicar el antiséptico de adentro hacia a fuera

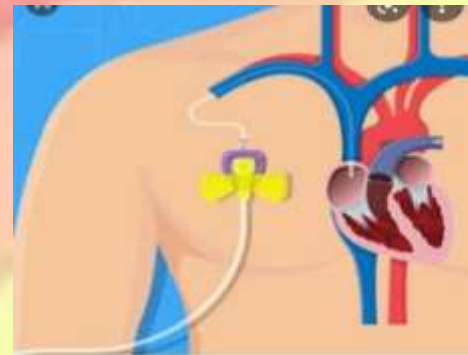

Inspiración de secreciones traqueobronquiales con sistema cerrado

Es un procedimiento efectivo cuando el paciente no puede expectorar las secreciones

Concepto



Objetivos

Mantener la permeabilidad de las vías aéreas

Favorecer la ventilación respiratoria

Prevenir las infecciones

Procedimiento

Explicar al paciente

Checar signos vitales

Funcionalidad del equipo

Posición semiflower

Conectar la sonda

Colocarse guantes

Colocarse el cubrebocas

Lavarse las manos

Lubricar la punta de sonda

Introducir la sonda en fosas nasales



Lavado y esterilización de filtro dializador y de las líneas arterio venosas para hemodiálisis

Concepto

Es un procedimiento extracorpóreo y sustituto de la función renal, mediante el cual la composición de solutos de una solución



Componentes

Equipo dializador

Filtro dializador

solución dializante

Líneas para conducir la sangre

Procesos básicos

Enjuague

Lavado

Pruebas de integridad

Esterilización

Categorías

Entrenamiento.

- Calidad del Agua.
- Reprocesamiento del dializador.
- Inspección del dializador.
- Rotulado del dializador.
- Almacenamiento



Vigilancia y control del proceso de cambio de bolsas de diálisis peritoneal

Concepto

Es el conjunto de actividades que lleva a cabo el profesional de enfermería para realizar el cambio de la bolsa de diálisis



Objetivos

Realizar el cambio de bolsa de diálisis

Promover la extracción de líquidos

Procedimientos

- 1. La enfermera se lava las manos.*
- 2. Reúne el material necesario e identifica la bolsa correspondiente a la concentración prescrita.*
- 3. Calienta en el horno de microondas la bolsa de diálisis peritoneal a temperatura corporal. (Por 3 minutos aproximadamente).*
- 4. Explica al paciente el procedimiento que se le va a realizar y le coloca el cubrebocas*
- 5. Expone la línea de transferencia del paciente y verifica que el regulador de flujo se encuentre en posición de cerrado.*
- 6. Se coloca cubrebocas y se lava las manos.*
- 7. Limpia la superficie de la mesa de trabajo con solución desinfectante con movimientos de izquierda a derecha sin regresar por el mismo sitio*

BIBLIOGRAFÍA

UDS. Universidad del sureste. 2021. Antología de práctica clínica de enfermería I, PDF, recuperadas el día 05 de julio del 2021.