

Nombre de alumno: Beatriz Cahue Aranda

Nombre del profesor: Mahonrry de Jesús Ruiz

Nombre del trabajo: super nota

Materia: Patología del adulto

Grado: 6°

Grupo: "A"

Comitán de Domínguez Chiapas a 10 de julio del 2021

ALTERACIÓN DEL MÚSCULO ESQUELÉTICO

Es una lesión de los músculos, tendones, ligamentos, nervios, articulaciones, cartílagos, huesos o vasos sanguíneos de los brazos, las piernas, la cabeza, el cuello o la espalda que se produce o se agrava por tareas laborales como levantar, empujar o jalar.

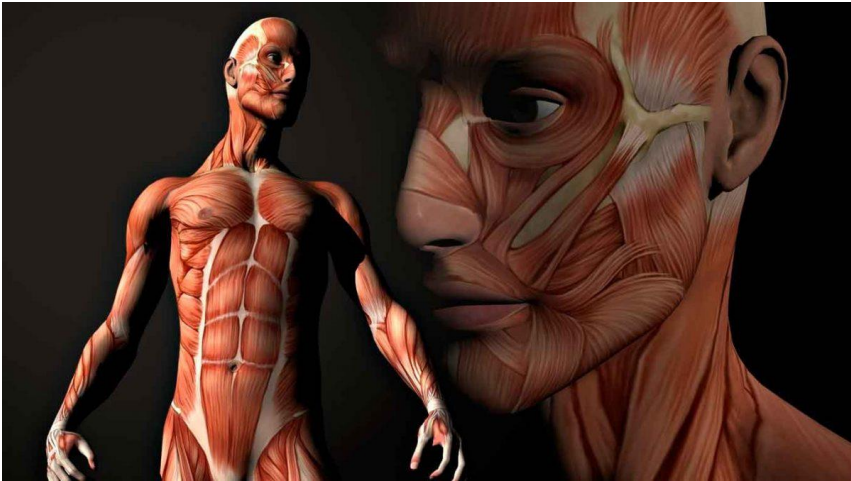

Las fracturas, o discontinuidad del hueso, son el tipo más común de lesión ósea. El hueso normal puede soportar fuerzas de compresión y cizallamiento considerables, y en menor grado, fuerzas de tensión, ocurren cuando se aplica mayor fuerza al hueso de la que es capaz de absorber.

El mantenimiento de la fuerza muscular requiere movimientos relativamente frecuentes contra resistencia, la reducción en su aplicación provoca atrofia muscular que se caracteriza por una reducción del diámetro de las fibras musculares por pérdida de los filamentos proteínicos.

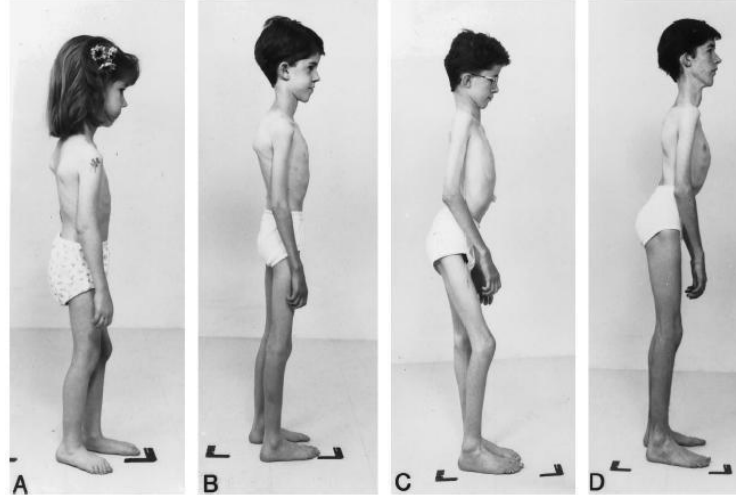

La distrofia muscular es un término aplicado a varios trastornos genéticos que producen deterioro progresivo de los músculos esqueléticos por hipertrofia, atrofia y necrosis de células musculares. Son principalmente enfermedades del tejido muscular y probablemente no afecten al sistema nervioso.

Las lesiones pueden prevenirse mediante el entrenamiento adecuado, el empleo de equipo de seguridad y la limitación del nivel de competencia según las habilidades y el tamaño del niño o del adolescente.

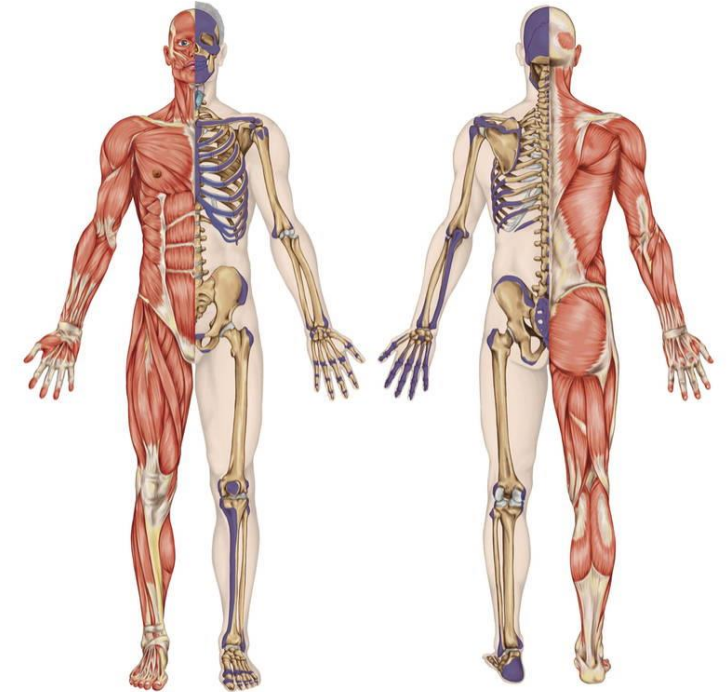

Las lesiones articulares son la parte más débil del sistema esquelético y los sitios frecuentes de lesiones debidas a sobrecarga mecánica, o estiramiento o torsión forzados.

OSTEOPOROSIS

Disminución de masa ósea debido a una falta de matriz extracelular de colágeno sobre la cual pueda acumularse el fosfato cálcico.



FIEBRE REUMÁTICA ARTROSIS

La artrosis es una enfermedad crónica que afecta a las articulaciones. Normalmente, está localizada en las manos, las rodillas, la cadera o la columna vertebral. La artrosis provoca dolor, inflamación e impide que se puedan realizar con normalidad algunos movimientos tan cotidianos como cerrar la mano, subir escaleras o caminar.

PROBLEMAS LOCOMOTORES



RAQUITISMO INFANTIL

Escaso crecimiento de los huesos debido a la falta de calcificación a consecuencia de la escasez de vitamina D en la dieta. Agregar vitamina D o calcio a la dieta en general corrige los problemas óseos asociados con el raquitismo.

ESGUINCE

Un esguince o torcedura es una lesión de los ligamentos que unen dos huesos que forman una articulación. Estos ligamentos están formados por fibras muy resistentes, pero cuando se fuerzan hasta el límite o realizan un movimiento muy brusco y excesivo, se rompen o se estiran en exceso, la articulación duele y se inflama.

ARTRITIS REUMATOIDE

La artritis reumatoide es un trastorno inflamatorio crónico que puede afectar no solo tus articulaciones. En algunas personas, el trastorno también puede dañar una gran variedad de sistemas del cuerpo, como la piel, los ojos, los pulmones, el corazón y los vasos sanguíneos. La artritis reumatoide es un trastorno autoinmunitario que se produce cuando el sistema inmunitario ataca por error los tejidos del cuerpo.

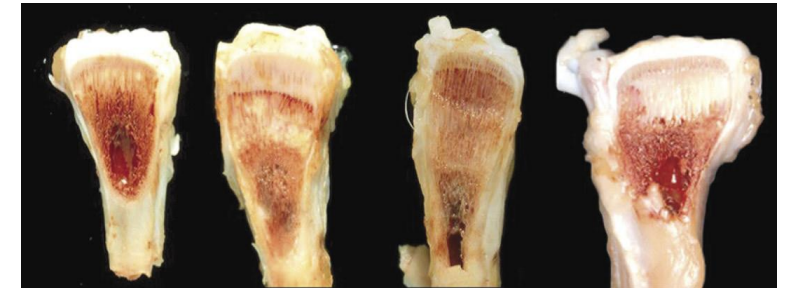

TUMORES ÓSEOS

*Tumores primarios o primitivos: nacen y se desarrollan en los huesos.

*Tumores secundarios: son tumores metastásicos, ya que el tumor no nace en el hueso sino en otros puntos alejados del hueso, especialmente en vísceras.

*Pseudotumores: son aquellas que se comportan como tumores aunque no lo son y requieren un tratamiento como el de los tumores benignos.

PATOLOGÍA TRAUMÁTICA DEL APARATO LOCOMOTOR

Un esguince o torcedura es una lesión de los ligamentos que unen dos huesos que forman una articulación, están formados por fibras muy resistentes, pero cuando se fuerzan hasta el límite o realizan un movimiento muy brusco y excesivo, se rompen o se estiran en exceso, la articulación duele y se inflama.



Fracturas de los miembros superiores

- *Fracturas de hombro La clavícula es el único hueso que conecta el tronco a la cintura escapular, contribuyendo así a la estabilidad de la misma y de todo el miembro superior y también influye decisivamente en la movilidad
- *Fracturas de escápula Son poco frecuentes, representando el 3-5% de todas las fracturas de hombro y suele estar asociada la mitad de las ocasiones con fractura también de la primera costilla
- *Fracturas de la diáfisis humeral Se puede producir la fractura por mecanismo directo, que da lugar a fractura transversa o conminuta o por mecanismo indirecto de flexión o torsión que produce las fracturas oblicuas o espiroideas, respectivamente.
- *Fracturas de codo Son fracturas que comprometen la movilidad del codo, y podemos encontrar varios tipos: supracondíleas, transcondíleas, intercondíleas y de la tróclea.
- *Fracturas de cúbito y radio En el adulto joven son las más frecuentes del miembro superior; normalmente tienen un gran riesgo de producir rigidez postraumática, debido a callos vicios, inmovilizaciones prolongadas y fisioterapia mal ejecutada.

Un desgarro muscular o tirón muscular es una ruptura parcial o completa de las fibras musculares a causa de un fuerte impacto.

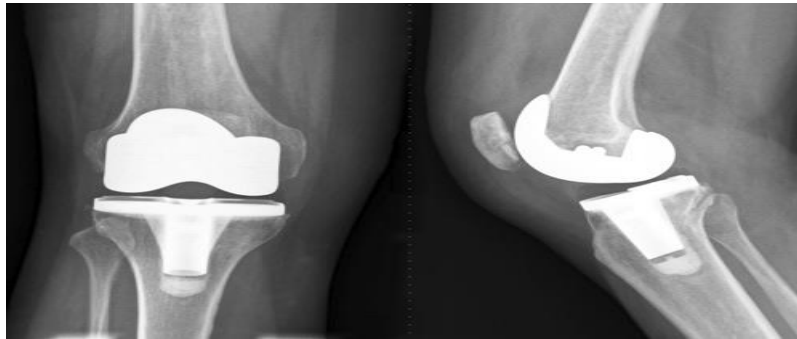

Una luxación es cuando los ligamentos y la cápsula articular se ven gravemente lesionados, produciéndose una completa falta de congruencia articular. Pueden ser agudas, recaída de luxaciones anteriores o crónicas.



Fracturas de los miembros inferiores

- ✓ Fractura de pelvis La incidencia de las lesiones pélvicas ha aumentado en los últimos años ante la mayor violencia de los traumatismos: accidentes automovilísticos, precipitaciones desde grandes alturas.
- ✓ Fractura de cadera Pueden ser subcapítulos, transcervicales y basicervicales; con la principal complicación de la necrosis de la cabeza femoral y la sempiterna pseudoartrosis.
- ✓ Fracturas de rodilla Se considera como extremidad distal del fémur los 7,5 cms distales del mismo. A este nivel el fémur pierde las características de cilindro hueco de sección triangular con un gran ensanchamiento.
- ✓ Fracturas de rótula La rótula es el componente principal del aparato extensor de la rodilla. Se puede fracturar por mecanismo directo o indirecto (contracción violenta del cuádriceps). Las complicaciones más frecuentes son la condromalacia rotuliana y la artrosis femoropatelar
- ✓ Fracturas del platillo tibial Se producen por traumatismos de alta energía y mediante mecanismo en valgo o varo forzado, lo que hace que se produzca un hundimiento del mismo
- ✓ Fracturas diafisarias de tibia y peroné La fractura de tibia es una de las más frecuentes del organismo. Sus características anatómicas hacen que el pronóstico y el tratamiento sean complejos.
- ✓ Fracturas maleolares del tobillo Puede ser de uno o ambos maléolos y se producen por mecanismos de inversión o eversión forzada del pie, combinados con rotaciones