Nombre de alumno:

Beatriz Cahue Aranda

Nombre del profesor:

Mahonrry De Jesús Ruiz

Nombre del trabajo:

Mapa Conceptual

Materia:

Patología Del Adulto

Grado:

6°

Grupo:

“A”

Comitán de Domínguez Chiapas a 21 mayo del 2021

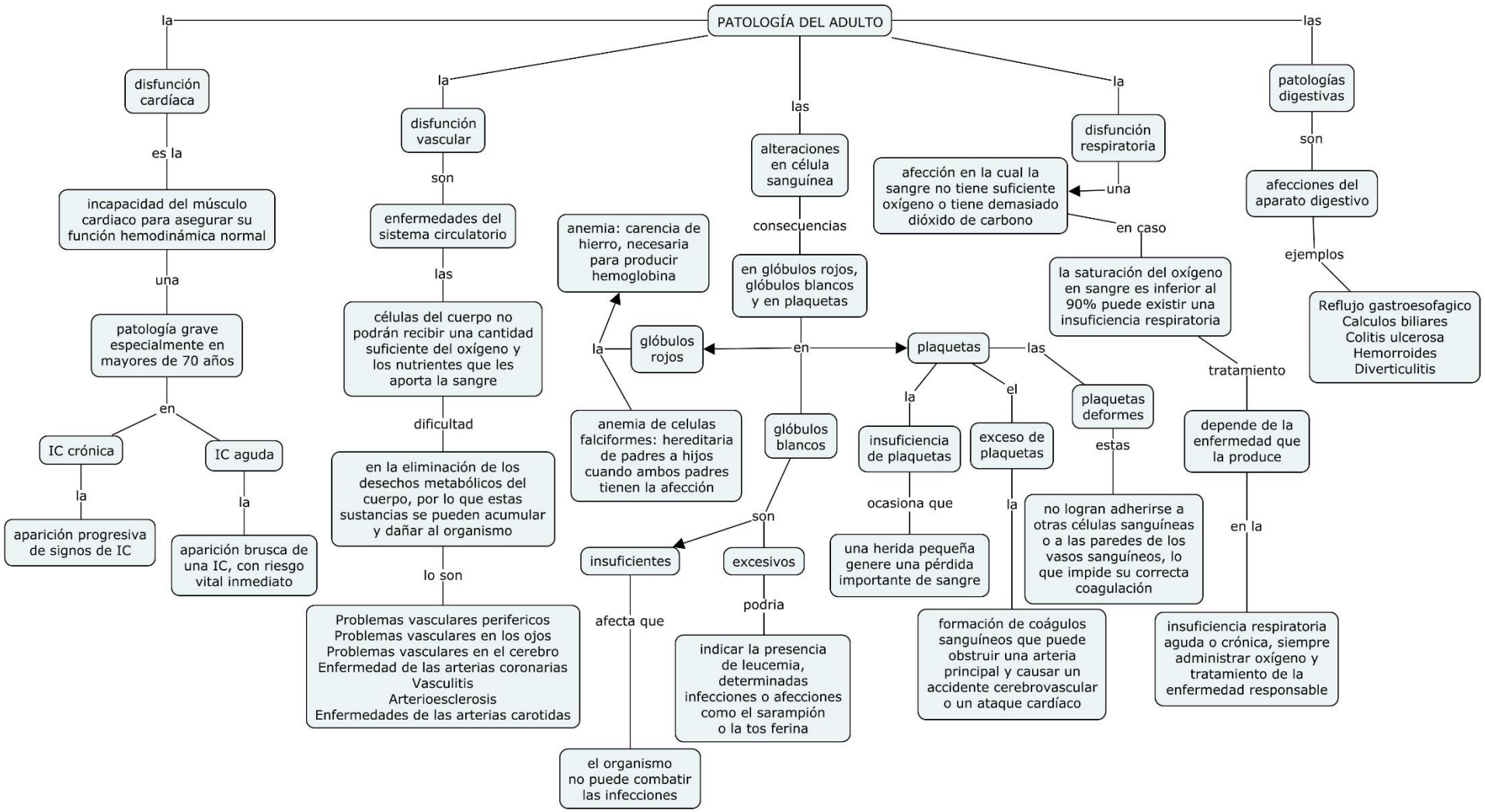
PATOLOGÍA DEL ADULTO
la
disfunción cardíaca
es la
incapacidad del músculo cardiaco para asegurar su función hemodinámica normal
una
patología grave especialmente en mayores de 70 años
en
IC crónica
la
aparición progresiva de signos de IC
IC aguda
la
aparición brusca de una IC, con riesgo vital inmediato
la
disfunción vascular
son
enfermedades del sistema circulatorio
las
células del cuerpo no podrán recibir una cantidad suficiente del oxígeno y los nutrientes que les aporta la sangre
dificultad
en la eliminación de los desechos metabólicos del cuerpo, por lo que estas sustancias se pueden acumular y dañar al organismo
lo son
Problemas vasculares perifericos
Problemas vasculares en los ojos
Problemas vasculares en el cerebro
Enfermedad de las arterias coronarias
Vasculitis
Arterioesclerosis
Enfermedades de las arterias carotidas
las
alteraciones en célula sanguínea
consecuencias
en glóbulos rojos, glóbulos blancos y en plaquetas
en
glóbulos rojos
la
anemia: carencia de hierro, necesaria para producir hemoglobina
anemia de celulas falciformes: hereditaria de padres a hijos cuando ambos padres tienen la afección
glóbulos blancos
son
insuficientes
afecta que
el organismo no puede combatir las infecciones
excesivos
podria
indicar la presencia de leucemia, determinadas infecciones o afecciones como el sarampión o la tos ferina
plaquetas
la
insuficiencia de plaquetas
ocasiona que
una herida pequeña genere una pérdida importante de sangre
el
exceso de plaquetas
la
formación de coágulos sanguíneos que puede obstruir una arteria principal y causar un accidente cerebrovascular o un ataque cardíaco
las
plaquetas deformes
estas
no logran adherirse a otras células sanguíneas o a las paredes de los vasos sanguíneos, lo que impide su correcta coagulación
la
disfunción respiratoria
una
afección en la cual la sangre no tiene suficiente oxígeno o tiene demasiado dióxido de carbono
en caso
la saturación del oxígeno en sangre es inferior al 90% puede existir una insuficiencia respiratoria
tratamiento
depende de la enfermedad que la produce
en la
insuficiencia respiratoria aguda o crónica, siempre administrar oxígeno y tratamiento de la enfermedad responsable
las
patologías digestivas
son
afecciones del aparato digestivo
ejemplos
Reflujo gastroesofagico
Calculos biliares
Colitis ulcerosa
Hemorroides
Diverticulitis