



**Nombre de alumno: FRANCISCO JAVIER  
ARGUELLO HERNANDEZ**

**Nombre del profesor: MARIA CECILIA  
ZAMORANO**

**Nombre del trabajo: SUPER NOTA**

**PASIÓN POR EDUCAR**

**Materia: ENFERMERIA MEDICO  
QUIRURGICO**

**Grado: 6to**

**Grupo: A**

Comitán de Domínguez Chiapas a 09 de junio del 2021.

# CUIDADOS A PACIENTES CON PROBLEMAS UROLÓGICOS Y RENALES

## Fisiopatología del sistema renal

La función principal de los riñones es la nefrona: 1.0 a 1.3 millones en cada riñón humano

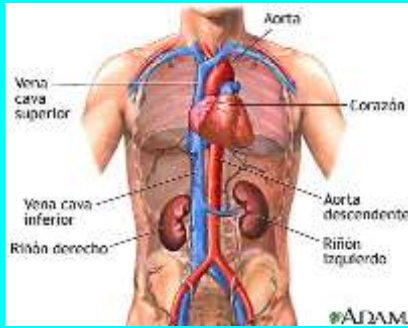

El glomérulo está localizado en la parte externa del riñón (corteza)

## valoración y problemas generales a pacientes con alteraciones renales



En los pacientes con trastornos renales, los signos y síntomas pueden ser no específicos o no manifestarse hasta que la enfermedad está avanzada

Las manifestaciones pueden ser locales: inflamación o masas en el riñón

## Insuficiencia renal aguda y crónica

La insuficiencia renal es el daño transitorio o permanente de los riñones, que tiene como resultado la pérdida de la función normal del riñón.

La insuficiencia renal aguda comienza en forma repentina y es potencialmente reversible

### Fisiopatología de la Insuficiencia Renal Aguda



La insuficiencia renal crónica progresa lentamente durante un período de al menos tres meses, y puede llevar a una insuficiencia renal permanente

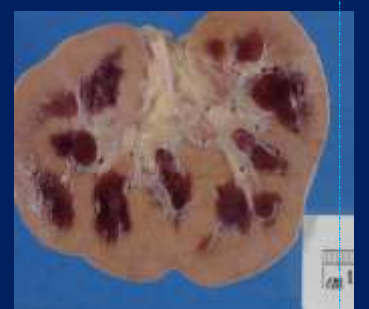

Los síntomas de la insuficiencia renal aguda dependen en gran medida de su causa principal):

- Hemorragia
- Fiebre • Erupción
- Diarrea con sangre • Vómitos severos • Dolor abdominal
- Ausencia o exceso de micción

Los síntomas de la insuficiencia renal crónica pueden incluir los siguientes:

- Falta de apetito • Vómitos
- Dolor en los huesos • Dolor de cabeza • Atrofia en el crecimiento
- Malestar general
- Exceso o ausencia de micción

El tratamiento puede incluir lo siguiente:

- Administración de líquidos por vía intravenosa (IV, por sus siglas en inglés) en grandes

- Medicamentos (para ayudar al crecimiento, a prevenir la pérdida de densidad de los huesos o a tratar la anemia)
- Terapia o medicamentos diuréticos (para aumentar

## CUIDADOS DE ENFERMERÍA A PACIENTES CON INSUFICIENCIA RENAL

Realiza diagnósticos y el tratamiento

Realizan un diagnóstico



El enfermero tiene como objetivo de cuidado al individuo como ser íntegro

Tiene que llenar la historia clínica

Administra medicamentos

### Problemas que requieren cirugía renal

La nefrectomía es un procedimiento quirúrgico que se realiza para extirpar todo el riñón o parte de este

**Nefrectomía radical (total).** Durante una nefrectomía radical, el cirujano urólogo extirpa todo el riñón y con frecuencia algunas estructuras adicionales

**Nefrectomía parcial.** En una nefrectomía parcial, también denominada cirugía de preservación del riñón, conservadora de nefronas.

### Cuidados de enfermería a pacientes intervenidos de cirugía renal

Valorar nivel de conciencia

Conectar y asegurar drenajes

Previene infecciones

Un buen tratamiento

## Cuidados de enfermería a pacientes con Diálisis peritoneal, hemodiálisis.

Informar al paciente y a familiares, del cambio

Realiza una historia clínica, realiza exámenes

Acomoda al paciente, y les explica cómo se realiza, la intervención

Explica sobre la salud del paciente



Administra medicamento

información necesaria para desarrollar habilidades que le capaciten para adaptarse a la nueva situación y adaptarse.

## Infecciones urinarias.

La infección del tracto urinario (ITU) es considerada generalmente como la existencia de microorganismos patógenos en el tracto urinario

El origen bacteriano de la ITU es el más frecuente (80%-90%);



La infección, ITU es la más importante ya que afecta a millones de personas cada año.