



Nombre de alumno: María Isabel Urbina Pérez

Nombre del profesor: Daniela Monserrat Méndez Guillen.

Nombre del trabajo: SUPER NOTA

Materia: NUTRICION CLINICA.

Grado: 3er cuatrimestre.

Grupo: "B"

Comitán de Domínguez Chiapas a 22 de Enero de 2021.

OBESIDAD

La obesidad se define como una acumulación anormal o excesiva de grasa que puede ser perjudicial para la salud. El índice de masa corporal (IMC) es un indicador simple de la relación entre el peso y la talla que se utiliza frecuentemente para identificar el sobrepeso y la obesidad en los adultos.



1 DIABETES

La diabetes es una enfermedad que se presenta cuando el nivel de glucosa en la sangre, también conocido como azúcar en la sangre, es demasiado alto. La glucosa en la sangre es la principal fuente de energía y proviene de los alimentos.

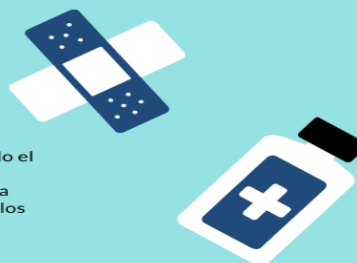

2 ENFERMEDADES CARDIOVASCULARES

Las enfermedades cardiovasculares aumentan por el consumo de productos del tabaco, la presión arterial alta, el colesterol alto, una alimentación poco saludable, la falta de ejercicio y la obesidad.



3 NUTRICION ENTERAL

La nutrición enteral es una técnica de soporte nutricional que consiste en administrar los nutrientes directamente en el tracto gastrointestinal mediante sonda. No se acepta conceptualmente como nutrición enteral la administración oral de fórmulas artificiales.

4 NUTRICION PARENTERAL

La nutrición parenteral no usa el aparato digestivo. Se le puede dar a una persona que no puede absorber nutrientes por el tracto intestinal debido a los vómitos que no se detienen, diarrea grave o enfermedad intestinal.



5 ETIOLOGIA

La etiología describe la causa o causas de una enfermedad. La etiología se refiere al estudio o búsqueda del origen de una enfermedad, con el fin de encontrar un diagnóstico y tratamiento adecuado para la misma. Para lograr lo anterior, lo primero que realiza el especialista es un pequeño interrogatorio al paciente, en donde constan preguntas como: antecedentes familiares, preguntas personales, motivo de su consulta, síntomas que posee, entre otros.



6 FISIOPATOLOGIA

La fisiopatología es el estudio de los procesos patológicos físicos y químicos que tienen lugar en los organismos vivos durante la realización de sus funciones. La fisiopatología se centra en el estudio de las alteraciones de la homeostasis, y de los procesos que tienen lugar en los organismos vivos que conducen a la aparición de la enfermedad.

7 TRATAMIENTOS NUTRICIONAL

El tratamiento nutricional es una forma de tratar las afecciones médicas o sus síntomas con una dieta especial, se acude al tratamiento nutricional, en contraposición al tratamiento convencional, que implica usar medicamentos, un médico o bien un nutricionista o un dietista titulado puede elaborar estas dietas.



8 RECOMENDACIONES DE ENFERMERIA AL PACIENTE

- Asegure su correcta identificación.
- Identifique el personal a cargo del cuidado del paciente.
- Asegúrese de que el personal que lo atiende se lave las manos.
- Informe sobre los medicamentos que toma en casa.
- Disminuya el riesgo de caída.



