



NOMBRE DEL ALUMNO: Ana Belén Domínguez Santiz.

NOMBRE DEL PROFESOR: María del Carmen López

MATERIA: Fundamentos de enfermería III

NOMBRE DEL TRABAJO: Mapa conceptual unidad dos

GRADO: 3er cuatrimestre

GRUPO: LENIOEMC0120-B

ELEMENTOS DE LOS CUIDADOS HOLÍSTICOS.

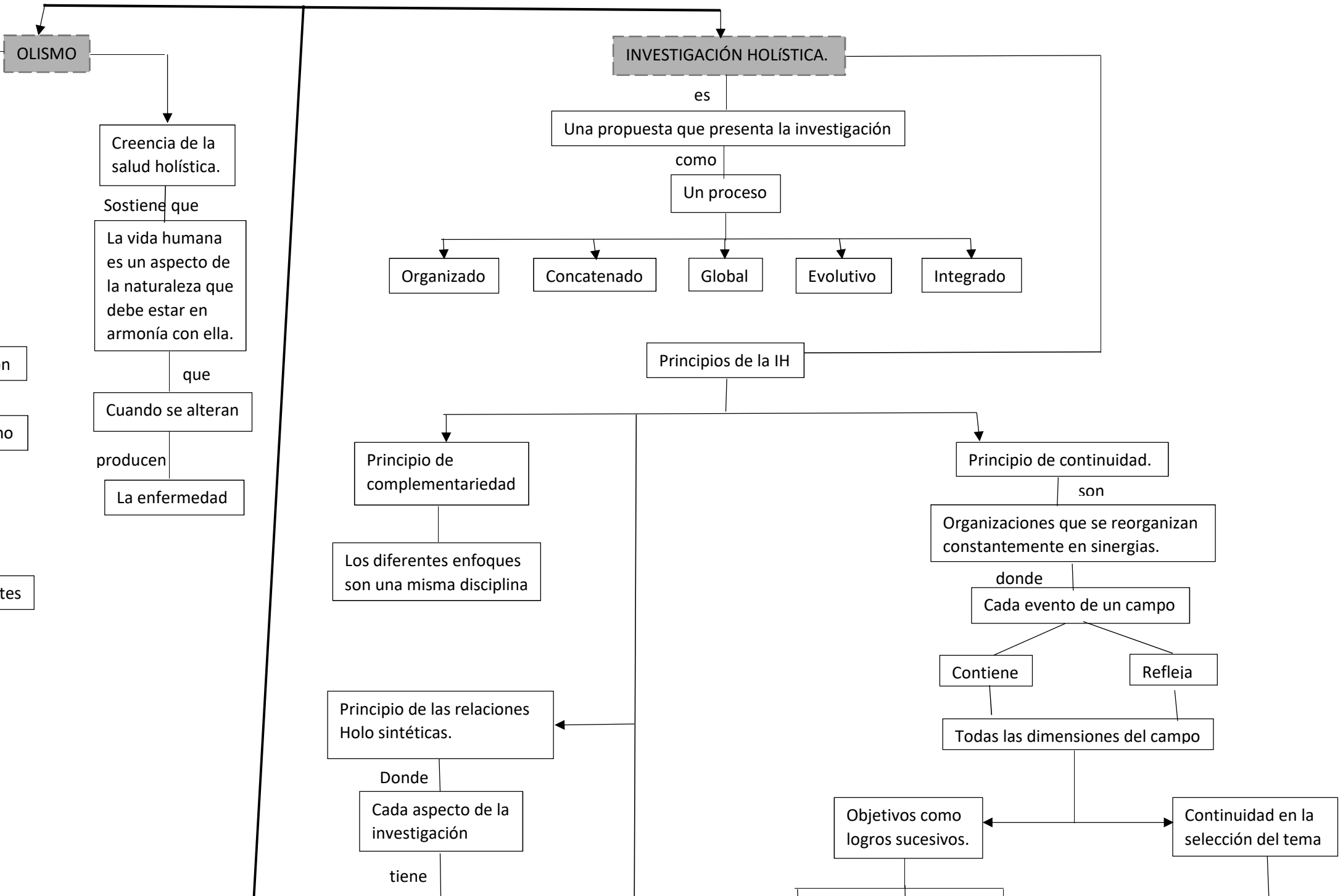

OLISMO

define

El cuidado del individuo como una persona completa.

En la

Combinación de los componentes

Mental ↔ De relación

Emocional espiritual ↔ Del entorno

Que desempeñan

Misiones

Cruciales

Equivalentes

En el estado de la salud.

Creencia de la salud holística.

Sostiene que

La vida humana es un aspecto de la naturaleza que debe estar en armonía con ella.

que

Cuando se alteran

producen

La enfermedad

