



Nombre de alumno: Mariana Guillen

Nombre del profesor: felipe.

Nombre del trabajo: super nota.

Materia: salud publica.

PASIÓN POR EDUCAR

Grado: 3°

Grupo: A

Comitán de Domínguez Chiapas a 29 de Enero de 2020.

CARACTERÍSTICAS DEMOGRÁFICAS Y EPIDEMIOLÓGICAS DE LA POBLACIÓN.



Observar la etapa de la transición demográfica en la que aquélla se encuentra nos brindará una perspectiva acerca del futuro en cuanto a crecimiento y posible evolución de los componentes demográfico.

Como en algunas regiones se debe esperar un crecimiento importante por algún tiempo, una predominancia de población joven y de problemas a ella vinculada. El envejecimiento será más tardío; aunque, existe un aumento de la esperanza de vida al nacer.

La edad media de las muertes puede aumentar levemente y esto, ya, implica un incremento de importancia en las enfermedades crónicas y degenerativas (propias de las edades avanzadas).

CONCEPTOS BÁSICOS DE DEMOGRAFÍA.

Es la ciencia que tiene por objeto el estudio de las poblaciones humanas; tratando, desde un punto de vista principalmente cuantitativo, su dimensión, su estructura, su evolución y sus características generales.

Podemos decir que la demografía se encarga de la cuantificación de aspectos poblacionales, tales como: volumen, estructura y distribución geográfica; así como los cambios que estos aspectos tienen en el tiempo (evolución). Estos cambios son debidos a tres fenómenos básicos: fecundidad, mortalidad y migraciones.

En salud pública, siendo la población humana ese colectivo, aquella nominación hace referencia (casi siempre) a individuos, personas, definidas por alguna razón o característica especial.



CONCEPTOS BÁSICOS DE EPIDEMIOLOGIA.

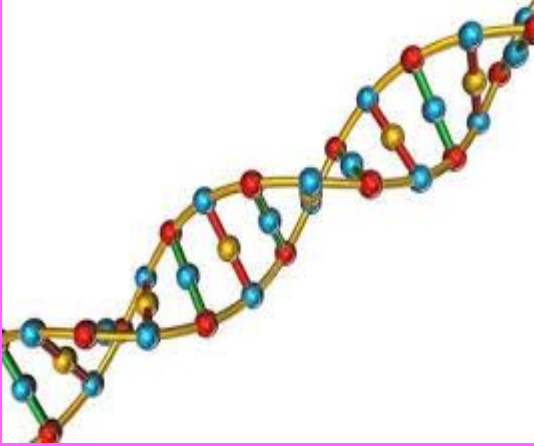

La epidemiología depende de la información que se recolecta en el sistema de salud; por ello, es importante conocer los principales mecanismos y procedimientos que establecen las autoridades sanitarias nacionales e internacionales para obtener conocimientos oportunos, uniformes, completos y confiables, referentes al estado y evolución del proceso salud-enfermedad en la comunidad, para apoyar la vigilancia epidemiológica.

Salud pública Es la ciencia y el arte de prevenir la enfermedad, prolongar la vida y promover la salud y la eficiencia, tanto física como mental, mediante los esfuerzos sociales organizados para el saneamiento del ambiente, el control de las infecciones en la comunidad, la educación de los individuos acerca de la higiene personal, la organización de los servicios médicos y de enfermería para el diagnóstico temprano y el tratamiento preventivo de la enfermedad y el desarrollo de un mecanismo social que permita asegurar a los individuos el disfrutar de un buen estado de salud.