



**Nombre del alumno: Lucero del  
Rosario Vázquez López**

**Nombre del profesor: María de los  
Ángeles Venegas Castro**

**Nombre del trabajo: mapas  
conceptuales**

**Materia: Medicina Social**

**Grado: 9° cuatrimestre**

**Grupo: "A"**

La salud y las enfermedades son parte integral de la vida de todas las personas donde existen enfermedades transmisibles y no transmisibles. Lo que la salud implica es el bienestar o equilibrio de las enfermedades hacia las personas, lo cual es un estado completo de bienestar físico, mental y social.

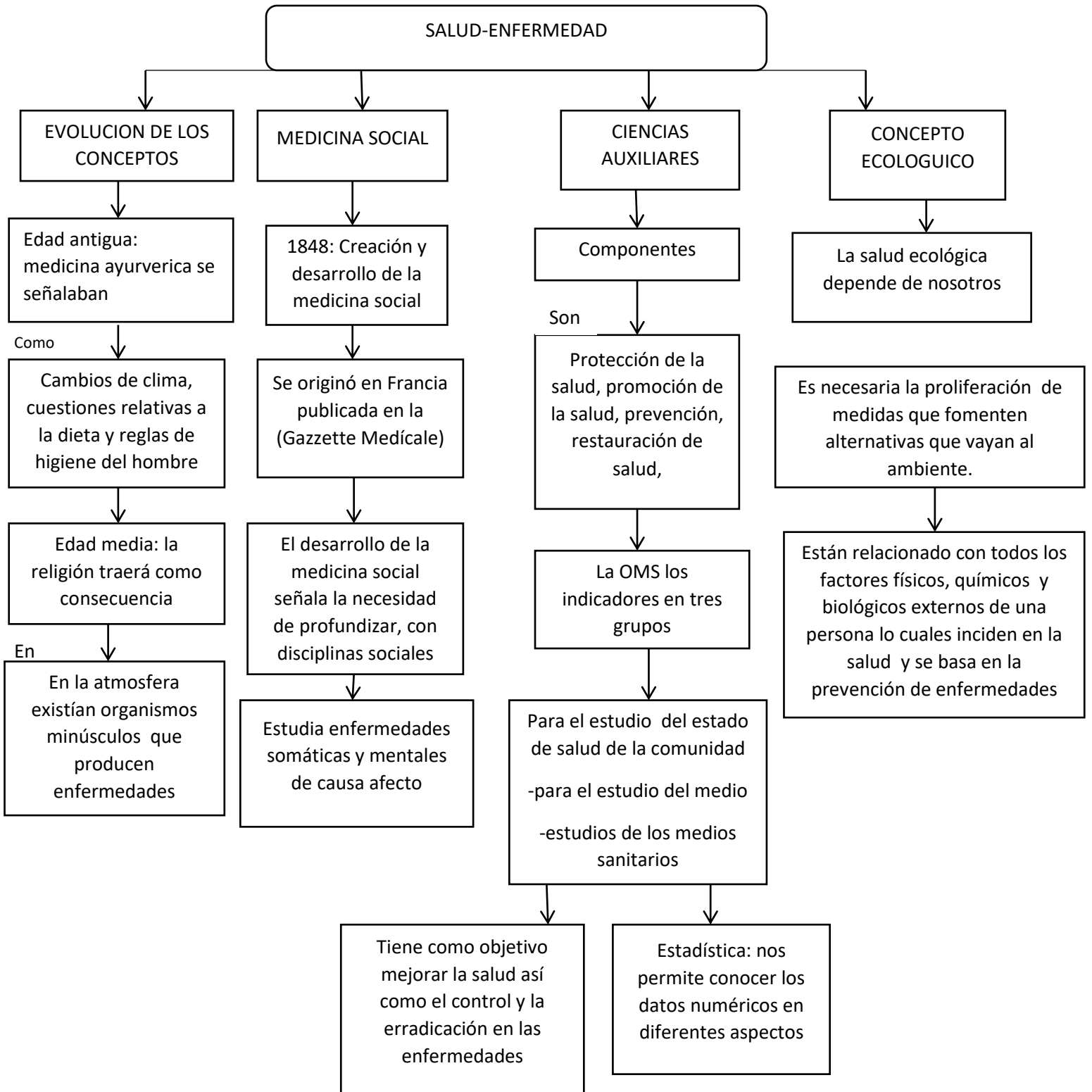

# MÉTODO EPIDEMIOLÓGICO

## Niveles de prevención

Acciones destinadas a erradicar, eliminar minimizar el impacto de las enfermedades y la discapacidad

## Tipos de niveles

Son

### Niveles de prevención primaria

Está definida por acciones que se implementan antes de que surja una enfermedad

### Nivel de prevención secundaria

Limitar el impacto de una enfermedad ya que existe en el individuo lo que se persigue impedir el proceso de la enfermedad y prevenirlo

### Prevención terciaria de enfermedades

Implica que la enfermedad ha provocado daños irreversibles y que hay que intentar llevar el impacto

## Enfermedades trasmisibles y no trasmisibles

Son la principal causa de la mortalidad

Existen cuatro factores de riesgo comportamentales que sean afianzados de forma generalizada

Son

### Consumo de:

-tabaco –las dietas malsanas –la inactividad física –y el uso nocivo del alcohol

Estrategias de intervención actuaciones a nivel individual

En

La mejora de las coberturas vacúnales

Establecimientos de un registro nominal

## Epidemias modernas

Para los indígenas prehispánicos todos los males físicos y sociales eran producto de la voluntad de los dioses hacia los hombres

Llegada de los españoles en México. Viruela costó la vida de miles de indígenas

Epidemia mixta de sarampión enfermedades que los esclavos portaban:

Disentería, neumonía, paludismo, fiebre amarilla, lepra.

Muchos individuos fueron mantenidos en aislamiento total, la aparición de una prueba diagnóstica comercial debido de los derechos del descubrimiento de virus.

Con la información asignada nos damos cuenta de conforme pasa el tiempo las enfermedades cada vez son más pero todo esto se puede cambiar o evitar la ayuda de las prevenciones que son un punto importante, la epidemia es una enfermedad que puede afectar a un número de personas del mismo lugar