

Campus Comitán

LTS- licenciatura en trabajo social y gestión comunitaria.

Procesos culturales.



Ac. María de los Ángeles Venegas Castro.

Mapa conceptual de las unidad 1 y 2.

Yaneth del Rosario Espinosa Cruz.

Cuatrimestre: 6 Grupo: A

Comitán de Domínguez, Chiapas.

## Introducción

La cultura es la memoria del pueblo, la conciencia colectiva de la continuidad histórica, el modo de pensar y de vivir, es un proceso cultural que se caracteriza por sus elementos que lo conforman, la cultura se aprende mediante el transcurso del tiempo, es la acción vivida por las personas y se compone mediante las creencias, normas, valores, signos etc. Los cambios culturales se pueden producir por medio de la adaptación de nuevas culturas o por la evolución de ellas.

El concepto de cultura trata sobre las ideas que tiene la sociedad para poder sobrevivir y la importancia que tiene que se extienda, cada persona tiene un rol que lo hace único y una personalidad dentro de la cultura pero es importante que exista equidad de género dentro de la cultura y un respeto hacia las diferentes cultura y las tribus urbanas porque cada uno tiene el derecho de integrarse en la cultura que desee, porque la cultura es como una herencia cultural y biológica que se van transmitiendo de generación en generación.

El presente trabajo consistirá en analizar varios temas que tienen relación con la cultura y sociedad así como algunos ejemplos y conceptos básicos de la cultura, se podrá analizar las forma de cultura, algunos elementos que lo integran, la diversidad cultural y la adaptación en la sociedad.

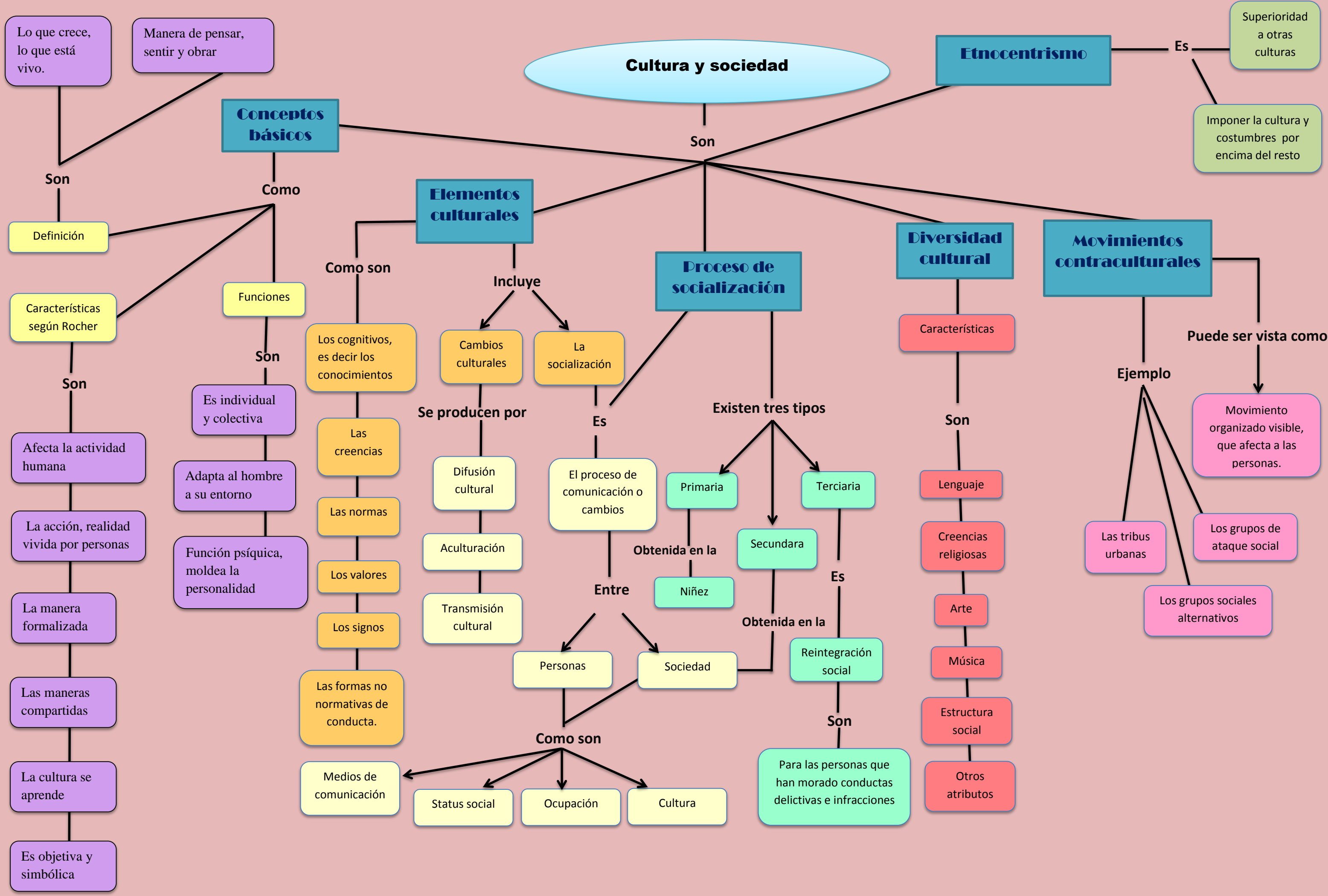

# Cultura y adaptación

El conjunto de cambios para sobrevivir y enfrentarse al ambiente

Son

Es

## Adaptación

Son

### Biológica

### Cultural

Tipos

Ejemplo

Morfológicas o estructurales

Climáticas

Fisiológicas o funcionales

Genéticas

Etológica o de comportamiento

El proceso de una persona que se acomoda o se ajusta a su entorno

Es

## Equidad de género

Es

Igualdad en derechos

Defensa de la igualdad social

Agrupar a los seres con caracteres comunes

Se vincula con

La justicia

La imparcialidad

## Las tribus urbanas

Incluye

### Características

### Tipos

Está formado Por

Son

La ideología

Vestimenta de forma similar

Poseen hábitos comunes

Poseen lugares de reunión

Códigos de comunicación

Comportamiento estético

Emos

Raperos

Góticos

Hippies

Punks

skaters

## La percepción cultural

Es

Personal y única

Se compone de

Recibir

Comprender

Interpretar

## La edad y su influencia cultural.

Son

El ser humano debe convivir con otros

Evolución constante

La cultura se aprende

Crea la cultura

Se hace.

Dinámica y progresiva marcada por los límites humanos.

Es

Para finalizar quiero expresarlo importante que es la cultura, es la encargada de moldar nuestros gustos como son la forma de vestir, costumbres, pensar, valores a su vez hace que reflejemos como estamos emocionalmente en cuestión de sentimientos y lo reflejamos por medio de las emociones las culturas las aprendemos desde el trascurso de la vida desde nuestro nacimiento todo depende de la cultura que mantengan nuestros padres ya con el tiempo nos vamos integrando a la sociedad, las culturas es todo aquello que nos hace únicos pero también recordemos que las culturas han ido cambiando de generación en generación y se han adoptado nuevas culturas de otros países pero aun así no pierden sus valores y riqueza.

## **Bibliografía**

Antología Uds. mi universidad, proceso cultural. 2021. Pág.10-64

<https://es.m.wikipedia.org/wiki/socializaci%C3%B3n>