



Nombre de alumnos: HUGO JAVIER GORDILLO ABADÍA

Nombre del profesor: ALEJANDRA TORRES LOPEZ

Nombre del trabajo: SUPER NOTA

Materia: TRABAJO SOCIAL EN MÉXICO

Grado: 6° cuatrimestre

Grupo: A



Comitán de Domínguez Chiapas a 20 de mayo del 2021.

PILARES PROFESIONALES DEL TRABAJO SOCIAL

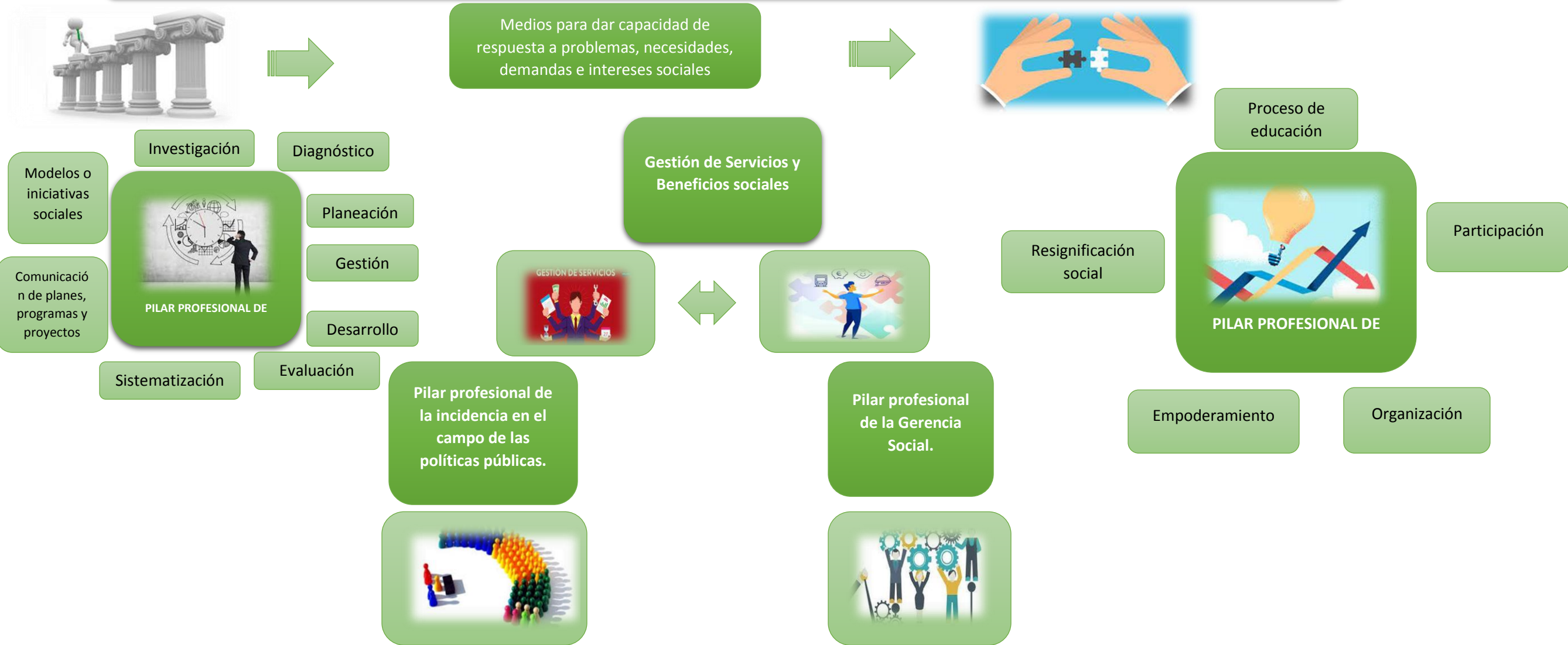

Estado, Estructura Social y Trabajo Social

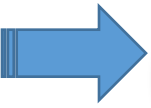

Busca la reproducción de relaciones sociales



GARANTIZA



CONTROL



Articulación compleja de relaciones, instituciones, dispositivos, legalidades, niveles de legitimidad, actores, reglamentaciones y recursos para el funcionamiento de la sociedad.



Cuatro esferas del trabajo social



La Estatal
Que salvaguarda los derechos-igualdad, lo jurídico-administrativo, la seguridad interna y externa y el territorio



SOCIO-CIVIL
Hace referencia al mundo asociativo y organizacional de la comunidad.



PRIVADA
Hace referencia al mundo asociativo y organizacional de la comunidad.



DOMÉSTICO-FAMILIAR
Tiene vínculos con las células básicas que socializan y cohesionan desde abajo a la sociedad.



FINALIDADES DEL TRABAJO SOCIAL

Toda finalidad del Trabajo Social conlleva

OBJETIVOS ESTRATEGICOS

Posturas

Ideas

Políticas

Metodologías



Generación del bienestar social

Concibe al Trabajo Social como una profesión mediadora entre el Estado y la Sociedad, que articula una serie de mecanismos, instituciones y procedimientos para generar bienestar social en una sociedad



Combate a la pobreza

Conjunto de mecanismos de acción social necesarios para paliar y atenuar los efectos sociales del desarrollo capitalista, compensando socialmente a los sectores de la población que se encuentran en situación de pobreza



Equidad social

Tiene como característica reconocer que en el mundo social existen desigualdades en diferentes planos no solo en el económico, y la labor de Trabajo Social es lograr la equidad en todas esas dimensiones



La reproducción de la fuerza de trabajo y acumulación de capital

Tiene la finalidad de coadyuvar en la acción del Estado como poder moderador o conciliador en la lucha de clases sociales, mismo que regula la producción y el trabajo, mediante leyes y disposiciones que, en un primer momento enfrenten las controversias sociales.



Control social

La finalidad del Trabajo Social estriba en construir circuitos y/o dispositivos sociales que son identificados como indispensables para asegurar la cohesión, el consenso y la estabilidad social.



Formación de sujetos sociales

Para el Trabajo Social dicha finalidad remite a los sujetos colectivos dotados de derechos, deberes y capacidad de decisión, acción y proyección social, rasgos característicos del sujeto social o actor social.

