NOMBRE DEL ALUMNO: CANDELARIA HERNANDEZ AGUILAR

NOMBRE DEL MAESTRO: RODOLFO BATAZ

MATERIA: PSICOLOGIA GENERAL

TEMA: MAPA CONCEPTUAL

GRADO: TERCER CUATRIMESTRE

GRUPO: LTS21SSCO120-A

COMITAN CHIAPAS A 22DE MAYO DEL 2021

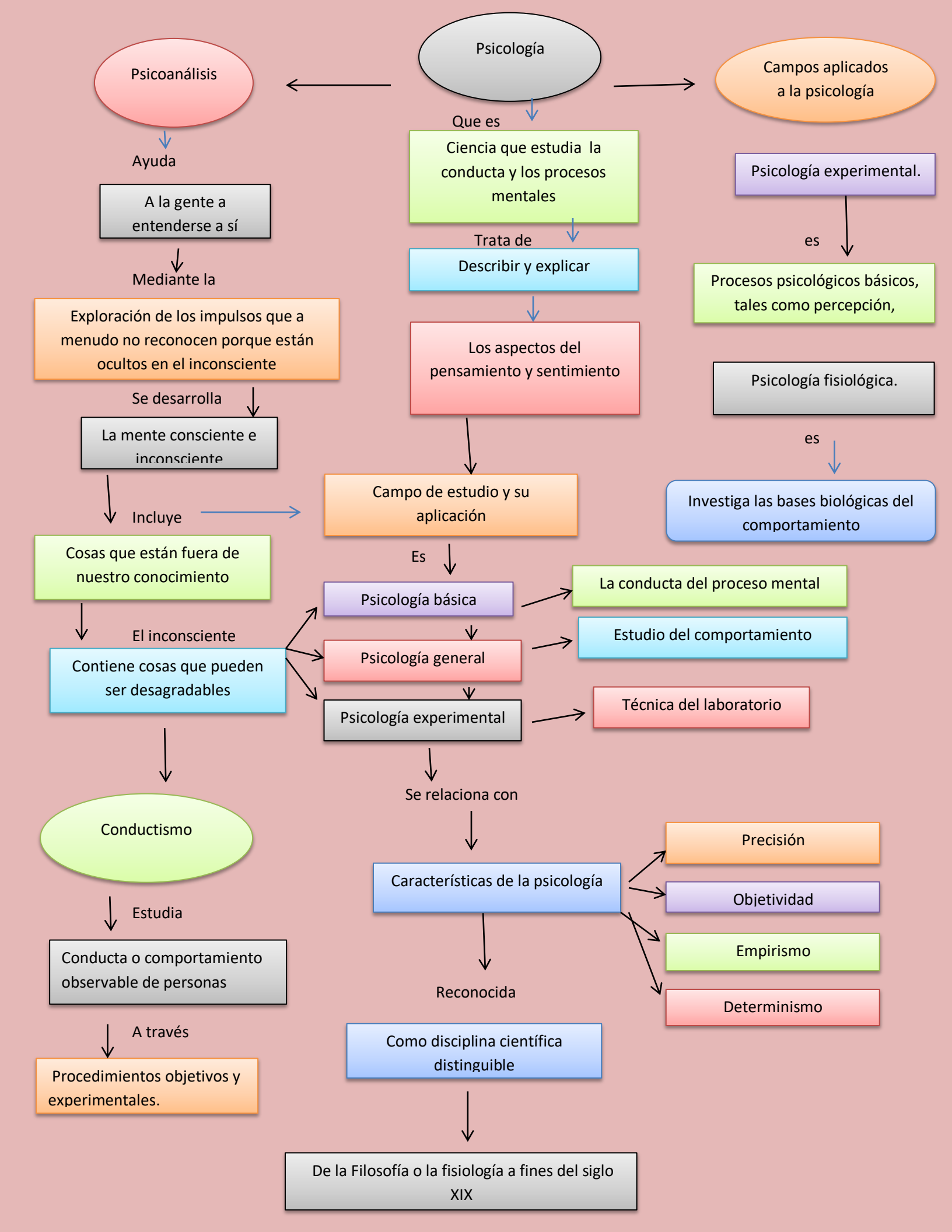
Psicología
Psicoanálisis
Campos aplicados a la psicología
Que es
Ciencia que estudia la conducta y los procesos mentales
Ayuda
A la gente a entenderse a sí
Mediante la
Exploración de los impulsos que a menudo no reconocen porque están ocultos en el inconsciente
Se desarrolla
La mente consciente e inconsciente
Incluye
Cosas que están fuera de nuestro conocimiento
El inconsciente
Contiene cosas que pueden ser desagradables
Trata de
Describir y explicar
Los aspectos del pensamiento y sentimiento
Campo de estudio y su aplicación
Es
Psicología básica
Psicología general
Psicología experimental
La conducta del proceso mental
Estudio del comportamiento
Técnica del laboratorio
Psicología experimental.
es
Procesos psicológicos básicos, tales como percepción,
Psicología fisiológica.
es
Investiga las bases biológicas del comportamiento
Conductismo
Estudia
Conducta o comportamiento observable de personas
A través
Procedimientos objetivos y experimentales.
Se relaciona con
Características de la psicología
Precisión
Objetividad
Empirismo
Determinismo
Reconocida
Como disciplina científica distinguible
De la Filosofía o la fisiología a fines del siglo XIX

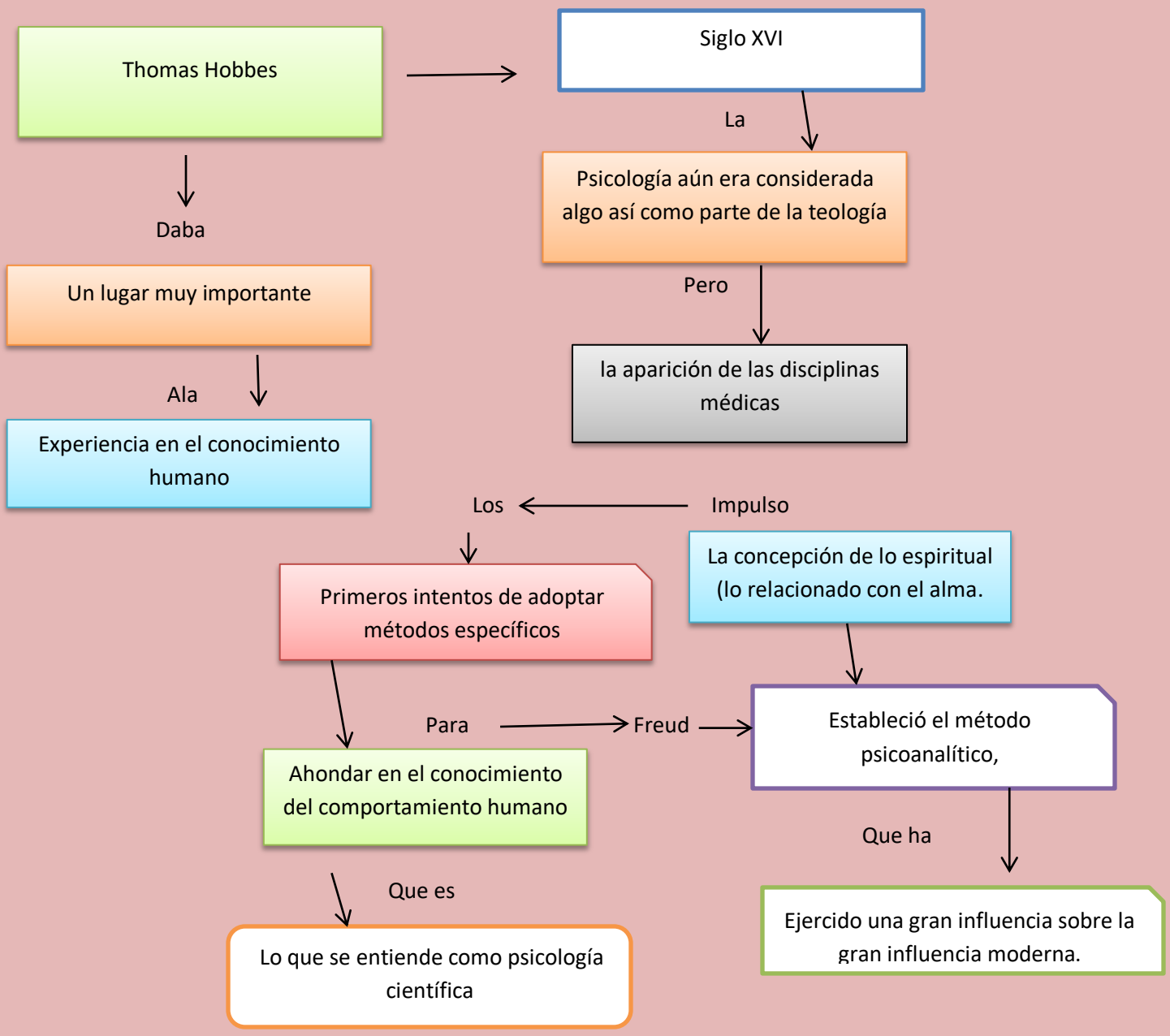
Thomas Hobbes
Siglo XVI
La
Psicología aún era considerada algo así como parte de la teología
Daba
Un lugar muy importante
Pero
la aparición de las disciplinas médicas
Ala
Experiencia en el conocimiento humano
Los
Impulso
La concepción de lo espiritual (lo relacionado con el alma.
Primeros intentos de adoptar métodos específicos
Para
Freud
Estableció el método psicoanalítico,
Ahondar en el conocimiento del comportamiento humano
Que ha
Que es
Ejercido una gran influencia sobre la gran influencia moderna.
Lo que se entiende como psicología científica