UNIVERSIDAD DEL SURESTE

PSICOLOGIA

SEXTO CUATRIMESTRE

ASIGNATURA

PROCESOS CULTURALES

ACTIVIDAD

Mapa Conceptual

“Método de Descripción Densa y su Relevancia para los Estudios Culturales”

DOCENTE

Mtro. Eduardo Ángel Cruz

ELABORO

Susana Mondragón Gómez

Comitán de Domínguez, Chiapas. Junio 11 de 2021

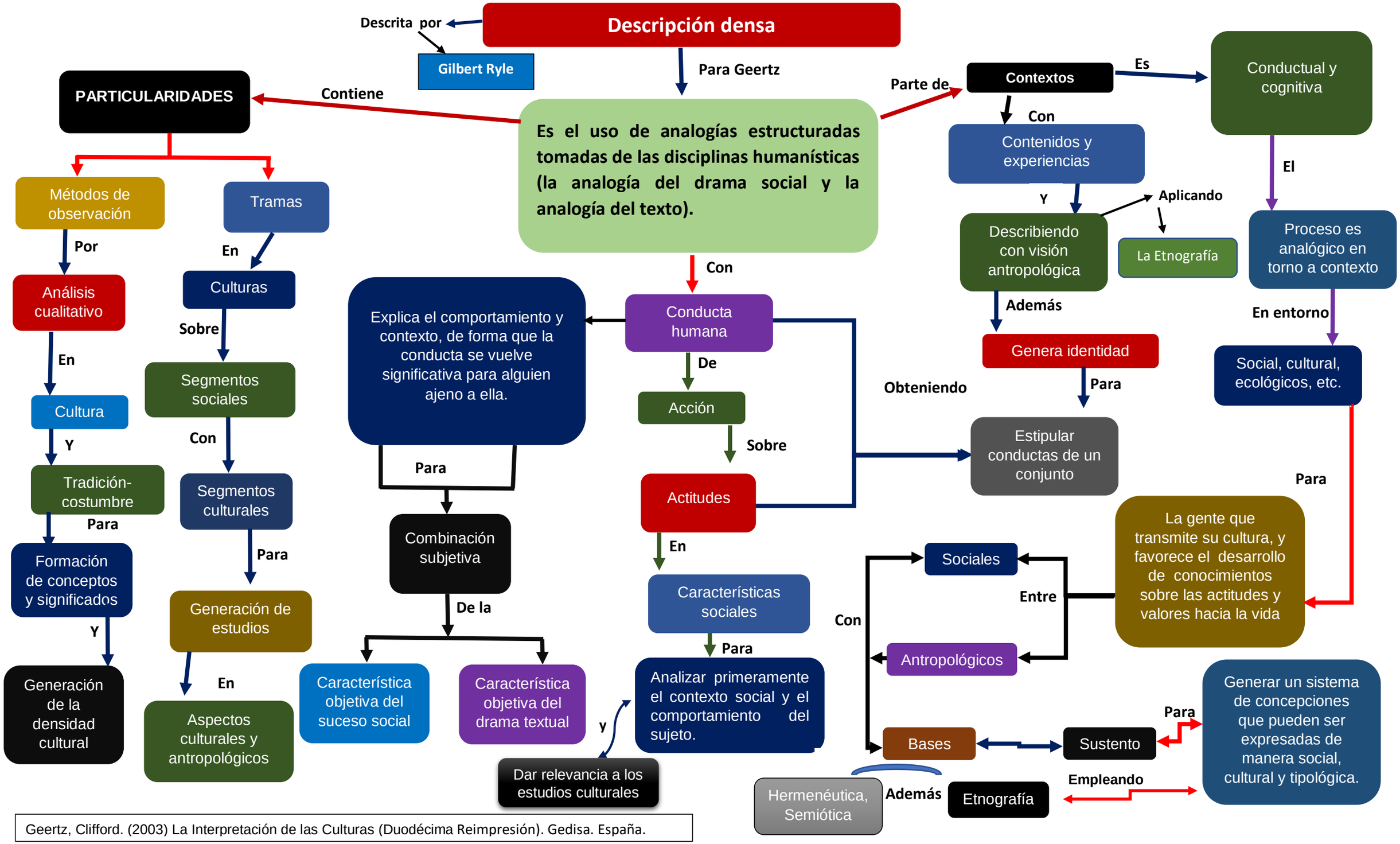

Geertz, Clifford. (2003) La Interpretación de las Culturas (Duodécima Reimpresión). Gedisa. España.