



**Nombre de alumno: Araceli María
López Vázquez**

Nombre del profesor: Eduardo Angel

**Nombre del trabajo: Mapa
conceptual**

Materia: Problema socioeconómico

Grado: Tercer cuatrimestre

Grupo: Línea

"LA OFENSIVA"

Margaret Thatcher, el proyecto

reducir el poder de los sindicatos



plan de privatizaciones



viviendas sociales



la liberalización de la City londinense



Ronald Reagan el impulso definitivo

enfrentaba problemas económicos estructurales y tensas relaciones con la URSS que abarcaron la mayoría de sus dos mandatos



reducir la autoridad de los trabajadores federales sindicalizados



contribuyó con la súbita implosión de la Unión Soviética



Otra línea con problemas; la curva de Laffer

La economía de un país el hecho de que los ingresos gubernamentales sean el impuesto inflacionario obtenidos mediante impuestos

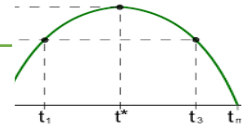

el señoreaje es el ingreso real que el Estado percibe por tener el monopolio de la creación de dinero



en los puntos extremos de tasas impositivas (de 0% y 100%) la recaudación del gobierno es cero



un recorte de impuestos aumentaría la recaudación sólo si las tasas impositivas actuales superan el punto de recaudación máxima

El mundo ancho y (no del todo) ajeno



el mundo es ancho o inmenso, siempre será ajeno o extraño para los comuneros.



La experiencia trágica de muchos de ellos que van a ganarse la vida a otros lugares



Para el hombre andino la comunidad es el único lugar habitable

Arqueología del desarrollo

genera el mejoramiento de las condiciones de vida material y espiritual de la sociedad



se puede entender el pasado, pero también se trata de entender el presente



Hay arqueólogos modernos o progresistas prefieren estudiar a los pobres del pasado, no se preocupan de tumbas o palacios reales sino de las casas de artesanos o de los esclavos.

Fin de la historia



La democracia liberal cumple así con un profundo deseo de reconocimiento, esencia absoluta de los humanos



hay una evolución de la historia que tiene un término, y que desembocará en un período estable y sin cambios mayores



era absurdo pensar que el sistema era estable y sería duradero