Nombre del Alumno: Nelson Levi Solís Hernández

Nombre del profesor: María del Carmen Cordero Gordillo

Materia: Taller de elaboración de Tesis

Actividad: Mapa conceptual

Grado: Noveno cuatrimestre Grupo: A

Comitán de Domínguez, Chiapas. A 11 de mayo del 2021

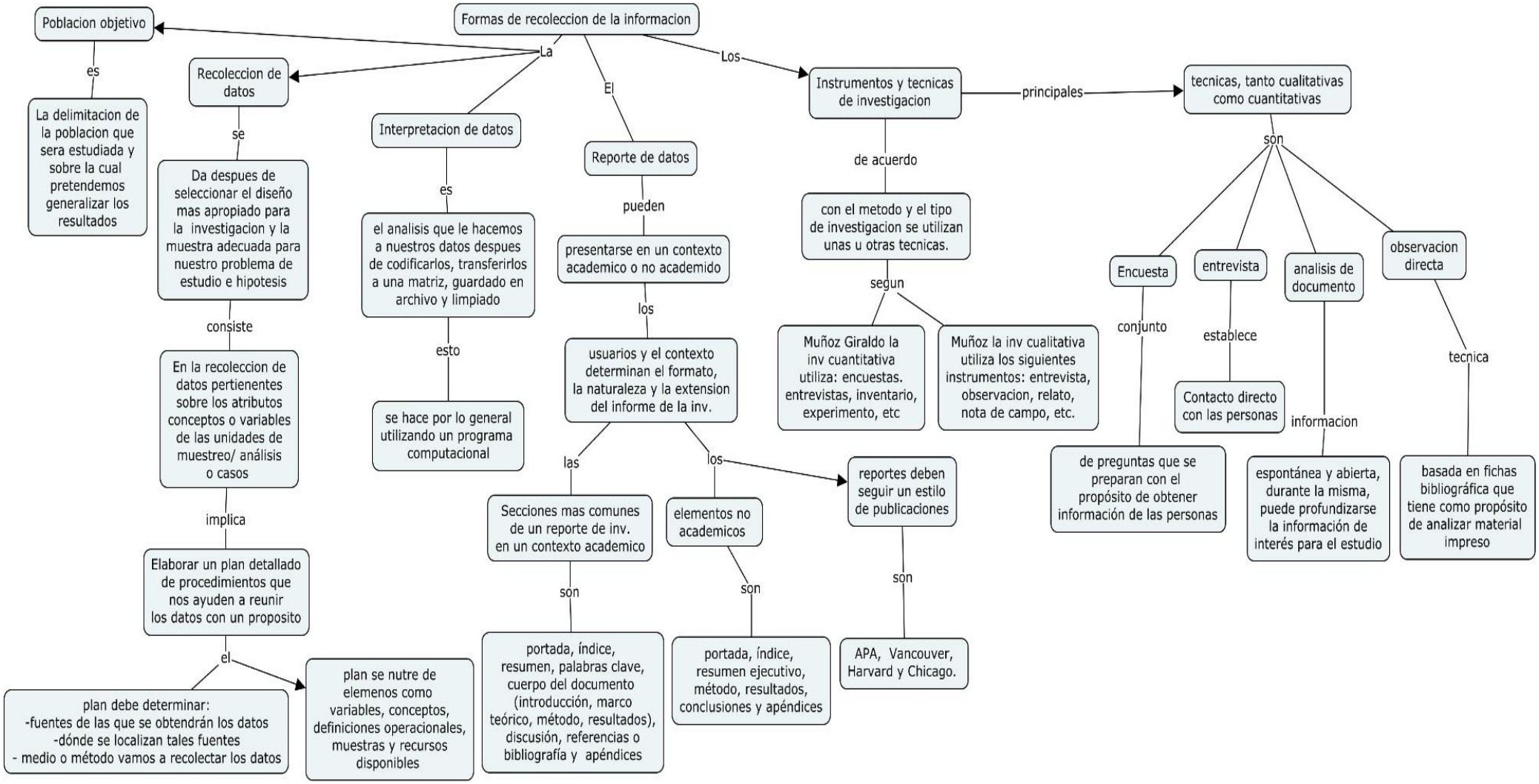

Bibliografía: Antología UDS