

Mapa Conceptual

Ira unidad

- 
- Nombre: Andrea Ramírez Velasco
 - Materia: Medicina social
 - Carrera: Trabajo social y gestión comunitaria.
 - Cuatrimestre: 9o

Introducción:

En el siguiente mapa conceptual se pretende desarrollar la unidad 1 llamada "Salud – Enfermedad" en la cual tocamos temas partiendo del punto de la medicina social, siendo esta la rama de la ciencia médica que se ocupa de la salud de la colectividad, de las relaciones entre la salud y el modo de vida, de las medidas sociales en pro de la salud y del efecto de todo esto en el individuo y la familia. Nos inmiscuiremos de igual forma en la teoría funcionalista viendo como esta abre paso a la salud pública y los componentes o fases que esta pretende aplicar para el buen manejo de la calidad de vida de la población haciendo énfasis en un punto de vista ambiental y ecológico.

}

SALUD - ENFERMEDAD

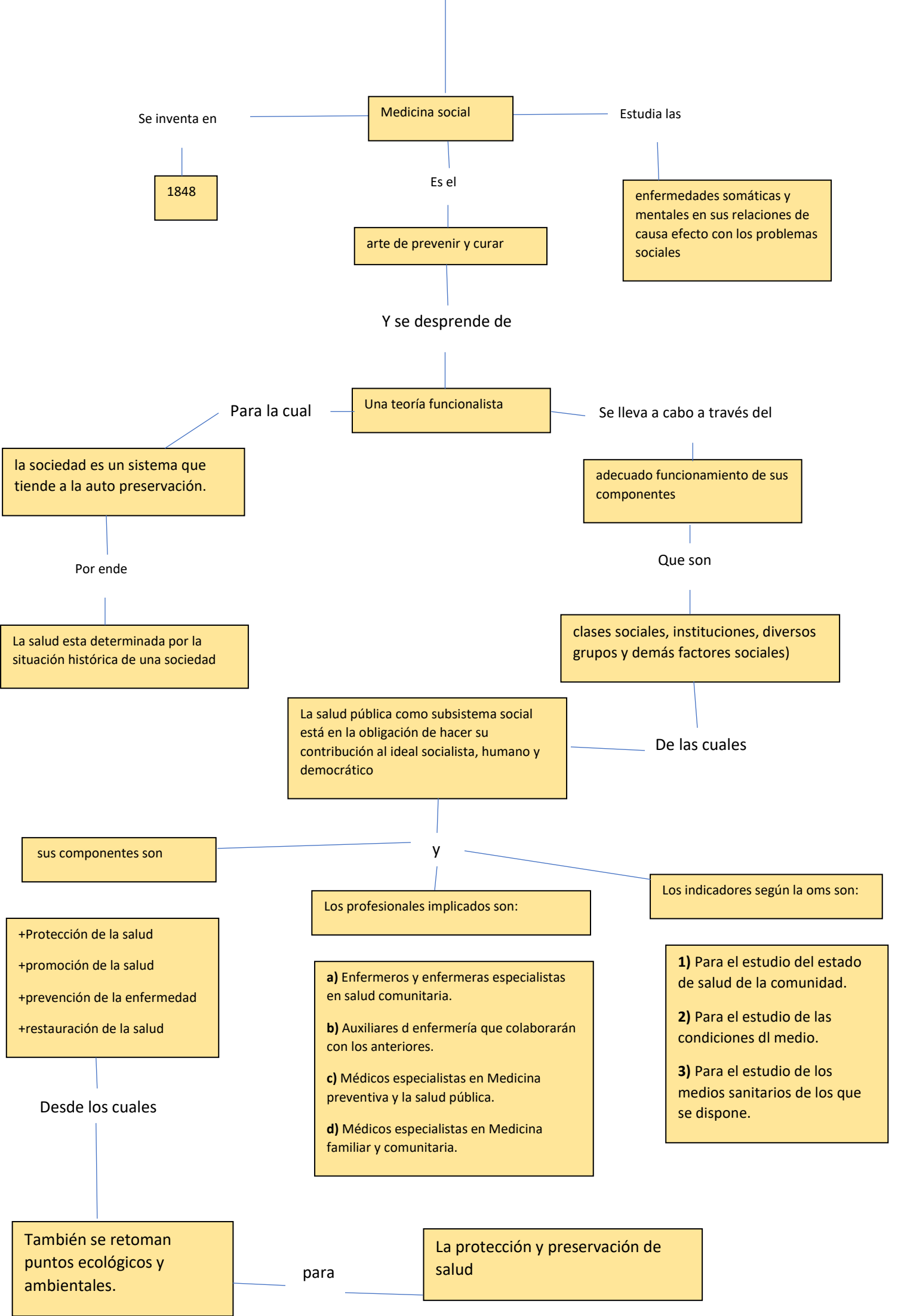

CONCLUSIÓN:

Comprender la medicina social de primera instancia nos da un panorama sobre lo que es realmente la salud en la sociedad y todo lo que esta conlleva, puesto que para poder tener una población saludable se necesita una buena implementación de programas y fases desde un primer nivel, así como también una ardua investigación demográfica que nos indique que es lo que realmente necesita la población. Es necesaria tener conocimiento de las problemáticas sociales que están afectando hoy en día la salud en general y desde ese punto comenzar a cuidar la salud.

Fuentes:

[https://iris.paho.org › bitstream › handle](https://iris.paho.org/bitstream/handle)

<https://plataformaeducativauds.com.mx/assets/biblioteca/4e1ee372cd376a9aa7c32ff6881030e9.pdf>