Nombre de alumnos: Alexis Francisco Villatoro Diaz.

Nombre del profesor: Alejandra torres López.

Nombre del trabajo: Mapa Conceptual.

Materia: Estrategias de trabajo social y gestión comunitaria.

Grado:

Grupo:

Comitán de Domínguez Chiapas a 20 de mayo de 2021

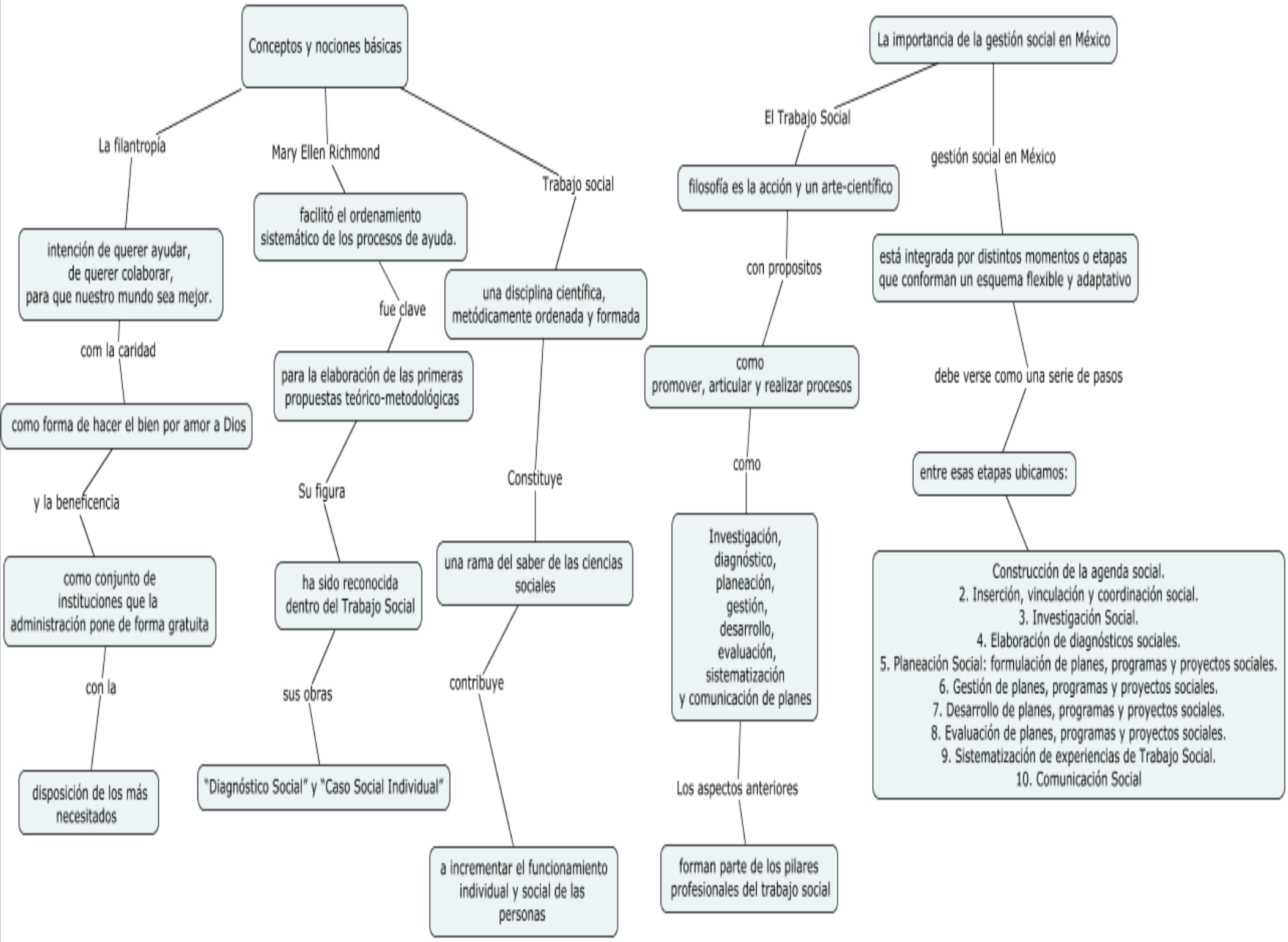
Conceptos y nociones básicas
La filantropía
intención de querer ayudar, de querer colaborar, para que nuestro mundo sea mejor.
com la caridad
como forma de hacer el bien por amor a Dios
y la beneficencia
como conjunto de instituciones que la administración pone de forma gratuita
con la
disposición de los más necesitados
Mary Ellen Richmond
facilitó el ordenamiento sistemático de los procesos de ayuda.
fue clave
para la elaboración de las primeras propuestas teórico-metodológicas
Su figura
ha sido reconocida dentro del Trabajo Social
sus obras
"Diagnóstico Social" y "Caso Social Individual"
Trabajo social
una disciplina científica, metódicamente ordenada y formada
Constituye
una rama del saber de las ciencias sociales
contribuye
a incrementar el funcionamiento individual y social de las personas
La importancia de la gestión social en México
El Trabajo Social
filosofía es la acción y un arte-científico
con propositos
como promover, articular y realizar procesos
como
Investigación, diagnóstico, planeación, gestión, desarrollo, evaluación, sistematización y comunicación de planes
Los aspectos anteriores
forman parte de los pilares profesionales del trabajo social
gestión social en México
está integrada por distintos momentos o etapas que conforman un esquema flexible y adaptativo
debe verse como una serie de pasos
entre esas etapas ubicamos:
Construcción de la agenda social.
2. Inserción, vinculación y coordinación social.
3. Investigación Social.
4. Elaboración de diagnósticos sociales.
5. Planeación Social: formulación de planes, programas y proyectos sociales.
6. Gestión de planes, programas y proyectos sociales.
7. Desarrollo de planes, programas y proyectos sociales.
8. Evaluación de planes, programas y proyectos sociales.
9. Sistematización de experiencias de Trabajo Social.
10. Comunicación Social