Nombre de alumnos: Alexis Francisco Villatoro Diaz.

Nombre del profesor: Maricela de la cruz morales.

Nombre del trabajo: Mapa Conceptual.

Materia: Trabajo social en el niño y le adolescente.

Grado:

Grupo:

Comitán de Domínguez Chiapas a 11 de junio de 2021

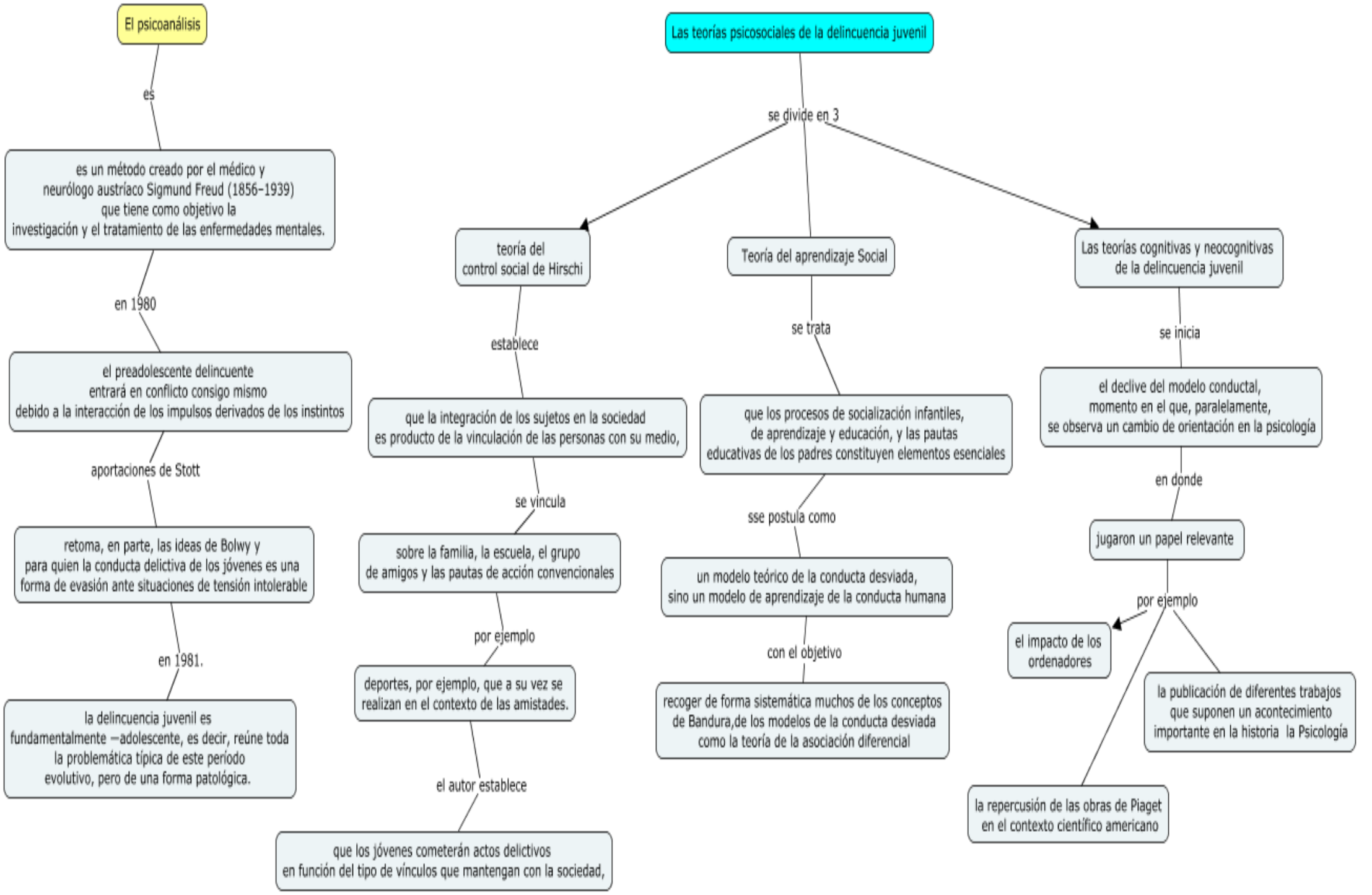
El psicoanálisis
es
es un método creado por el médico y neurólogo austríaco Sigmund Freud (1856–1939) que tiene como objetivo la investigación y el tratamiento de las enfermedades mentales.
en 1980
el preadolescente delincuente entrará en conflicto consigo mismo debido a la interacción de los impulsos derivados de los instintos
aportaciones de Stott
retoma, en parte, las ideas de Bolwy y para quien la conducta delictiva de los jóvenes es una forma de evasión ante situaciones de tensión intolerable
en 1981.
la delincuencia juvenil es fundamentalmente –adolescente, es decir, reúne toda la problemática típica de este periodo evolutivo, pero de una forma patológica.
Las teorías psicosociales de la delincuencia juvenil
se divide en 3
teoría del control social de Hirschi
Teoría del aprendizaje Social
Las teorías cognitivas y neocognitivas de la delincuencia juvenil
establece
que la integración de los sujetos en la sociedad es producto de la vinculación de las personas con su medio,
se vincula
sobre la familia, la escuela, el grupo de amigos y las pautas de acción convencionales
por ejemplo
deportes, por ejemplo, que a su vez se realizan en el contexto de las amistades.
el autor establece
que los jóvenes cometerán actos delictivos en función del tipo de vínculos que mantengan con la sociedad,
se trata
que los procesos de socialización infantiles, de aprendizaje y educación, y las pautas educativas de los padres constituyen elementos esenciales
sse postula como
un modelo teórico de la conducta desviada, sino un modelo de aprendizaje de la conducta humana
con el objetivo
recoger de forma sistemática muchos de los conceptos de Bandura,de los modelos de la conducta desviada como la teoría de la asociación diferencial
se inicia
el declive del modelo conductal, momento en el que, paralelamente, se observa un cambio de orientación en la psicología
en donde
jugaron un papel relevante
por ejemplo
el impacto de los ordenadores
la publicación de diferentes trabajos que suponen un acontecimiento importante en la historia la Psicología
la repercusión de las obras de Piaget en el contexto científico americano