



PSICOLOGIA GENERAL



LICENCIATURA EN TRABAJO SOCIAL Y
GESTION COMUNITARIA

NOMBRE: LISSETH ESMERALDA MENDOZA
MORENO

DOCENTE: ANA ESTELI HIDALGO MARTINEZ

GRADO: 3 CUATRIMESTRE

GRUPO: LTS21EMC0120-A



GRANDES SISTEMAS DE LA PSICOLOGIA

*Thomas Kuhn habla de su concepto de paradigma.

1. La ciencia norma

2. La revolucionaria

*orden amplio

*el problemas merecen ser estudiados

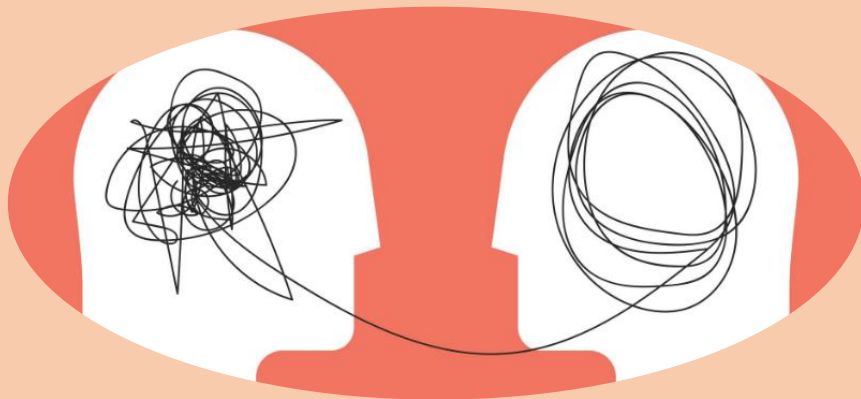

El sistema perceptivo de Watson

*Watson acepta el juicio de Kunh

* creencias, teorías y prácticas

preguntas persistentes

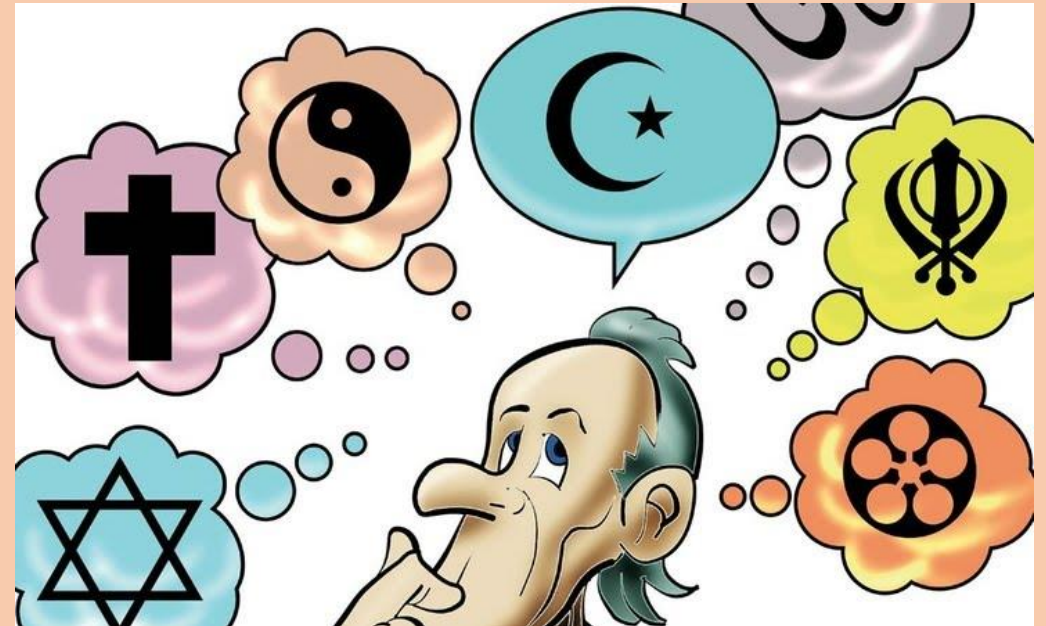

Psicoanálisis

*se define como un conjunto:



*teorías psicológicas

Principios básicos del psicoanálisis

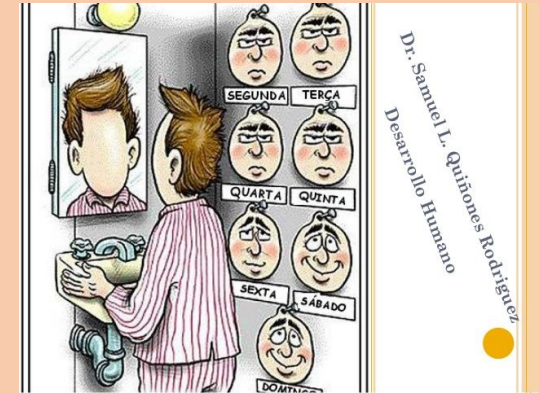

*La forma en que nos comportamos

*Los problemas emocionales

*técnicas terapéuticas

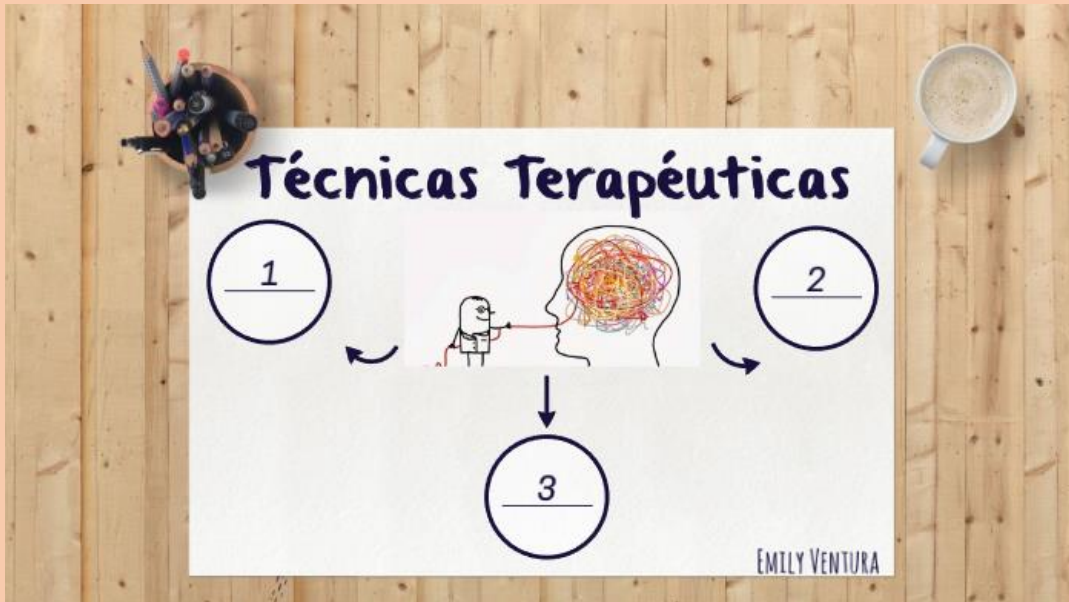

Fechas clave del Psicoanálisis



*1856

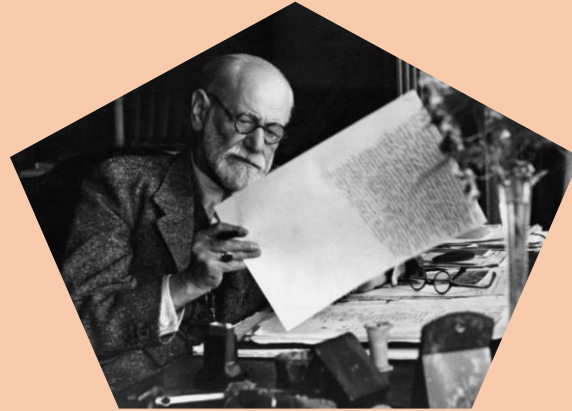

*1886



1892

Conductismo

*psicología
comportamental,

*El condicionamiento operante

*teoría del
aprendizaje

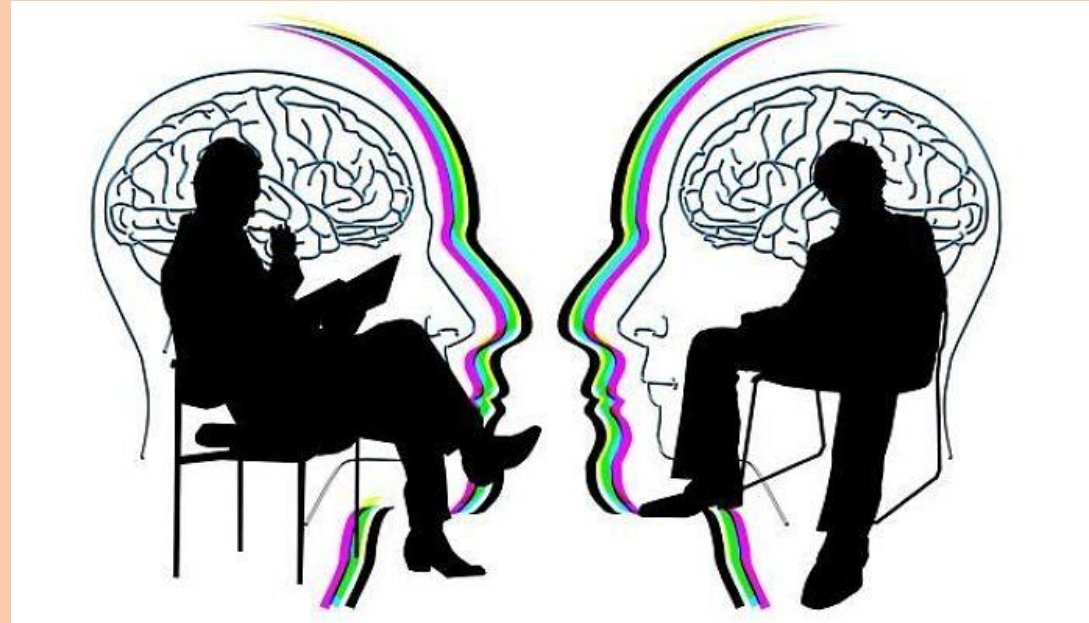

*El condicionamiento
clásico

*condicionamiento.

*ocurre a través de la interacción

Enfoque humanista

*es un movimiento

*aparece en los años 60 del siglo XX

*el crecimiento, la creatividad, el amor, la afectividad

*El valor de la experiencia
percibida



Gestalt

*resolución de problemas

*Sus fundamentos filosóficos y leyes

*es necesario un pequeño cambio de mentalidad.

*representa este proceso por el que construimos marcos de percepción de la realidad

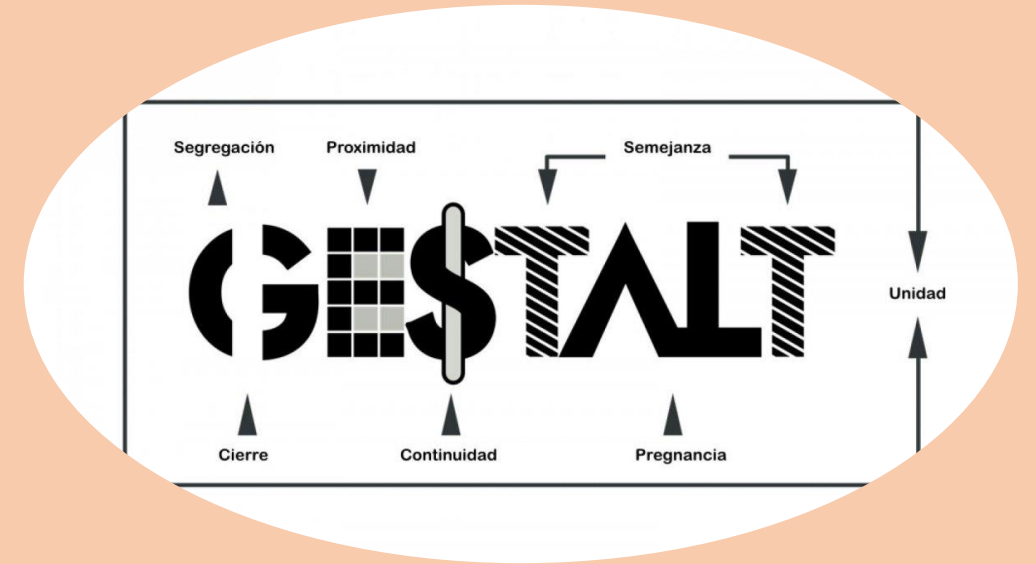

Enfoque cognitivo

* estudiar los procesos mentales internos

* pensamiento, la memoria, la atención,



* Los psicólogos cognitivos se centran en un los pensamientos