

- Nombre del alumno: Alondra Favil Fuentes Hernández
- Nombre del profesor: Bataz
- Nombre del trabajo: Súper nota
- Materia: Evaluación psicología clínica
-
- Grado: 6
- Grupo: A

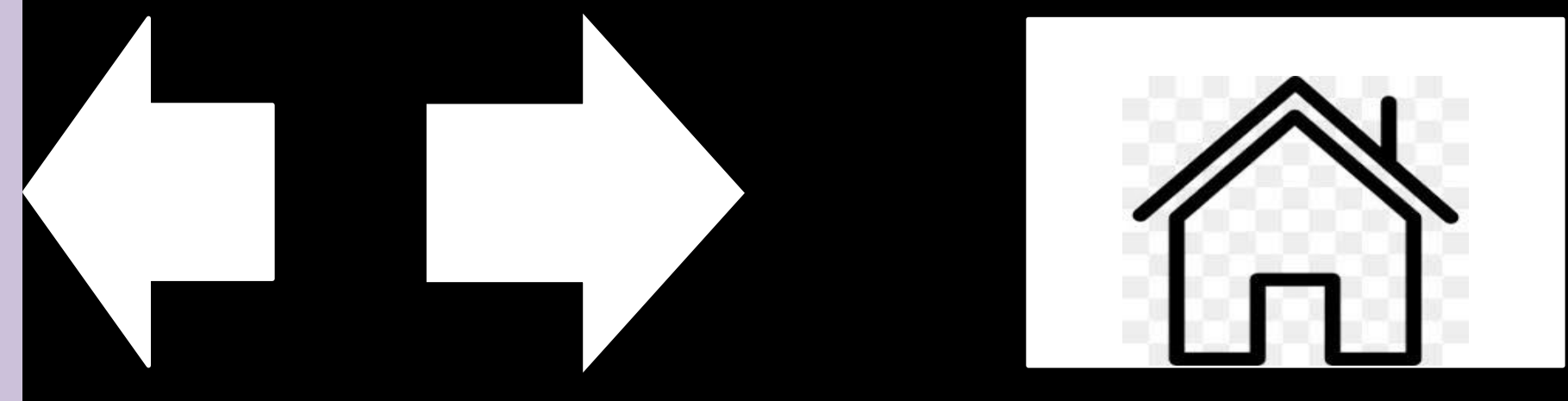

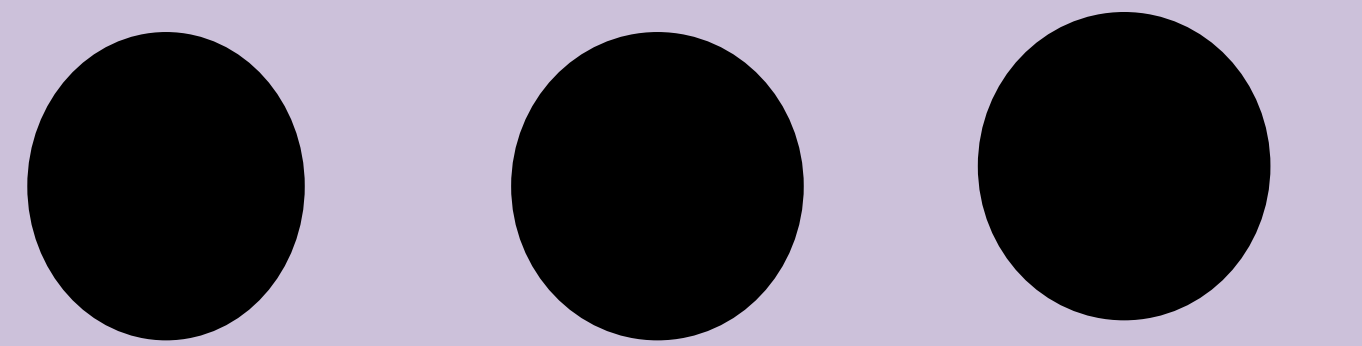

EVALUACIONES Y SUS CARACTERÍSTICAS

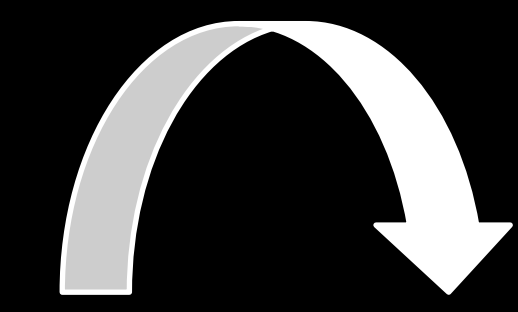

TIPOS

Buscador con google

Me siento con suerte

ANSIEDAD Y FOBIAS

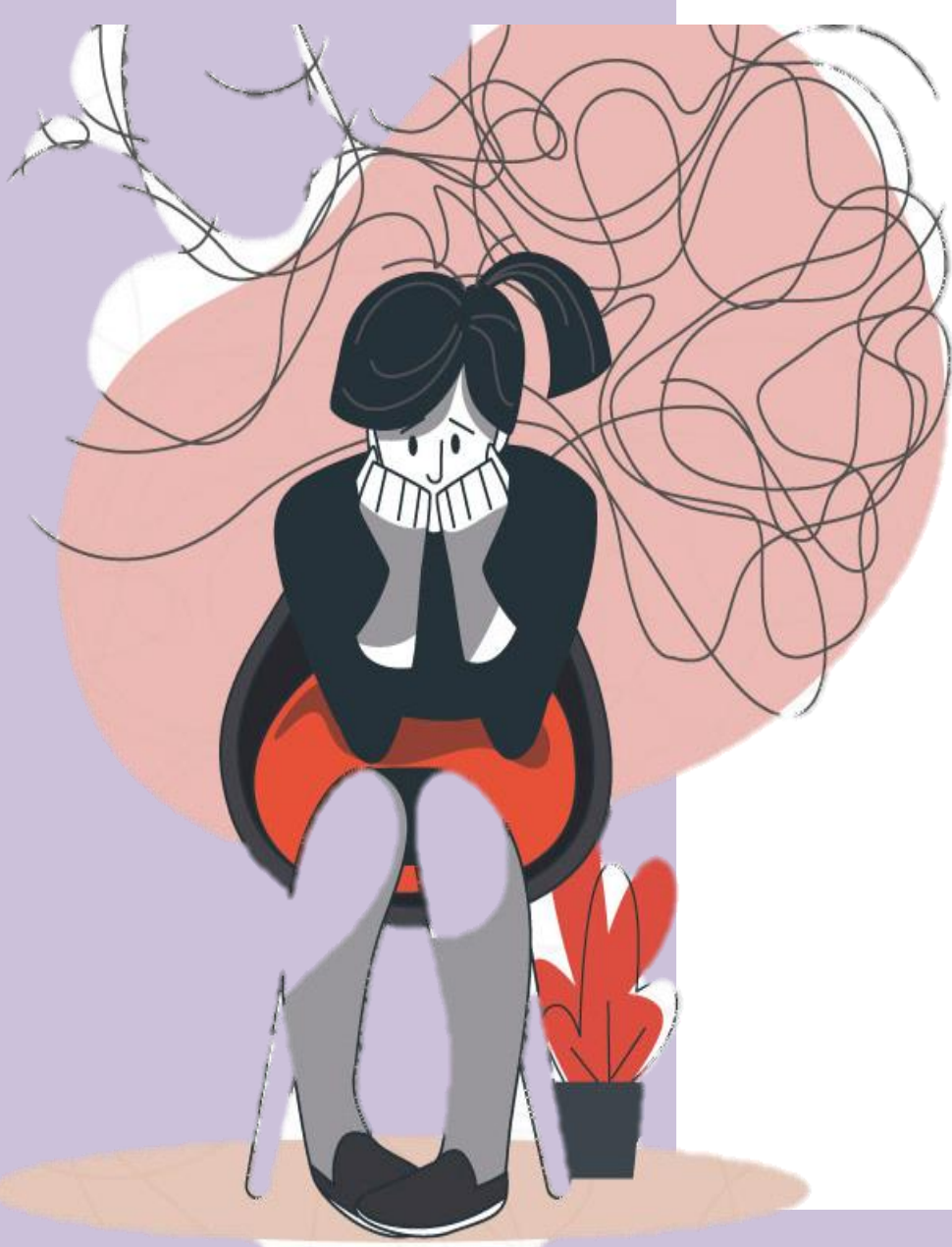

SÍNTOMAS

- Sensación de peligro
- Sudoración
- Temblores
- Dificultad para controlar preocupaciones

TIPOS

- Agorafobia
- Ansiedad debido por una enfermedad y generalizado
- Pánico y Mutismo selectivo



CAUSAS

- Causas medicas:
- Enfermedad cardíaca
 - Diabetes y tiroides
 - Asma

INSTRUMENTOS

- Escala de HAMILTON:
- Mide grado de ansiedad
- Inventario de ansiedad de BECK:
- Enfocado en aspectos físicos

COMPORTAMIENTOS DEPRESIVOS



Es una alteración del humor en la que se destaca falta de energía y/o pérdida de interés, o la capacidad para disfrutar

FACTORES

- Sexo, edad, Genético.
- Sociales
- Psicológicos
- Etiológicos: Neuroquímicos, endocrinos, anatómicos.



PLAN DE ACTUACIÓN

- Escalas de depresión de GOLDBERG, Zung: Forma de exploración
- Anamnesis Exploración social

TIPOS

- Episodios LEVE: los síntomas no son intensos
- MODERADO : dificultad para el desarrollo social.
- GRAVE: Riesgo de suicidio y angustia

HABILIDADES SOCIALES Y DE PAREJA

Son las capacidades básicas para percibir, utilizar, comprender y manejar las emociones propias y las de los demás



FUNDAMENTO

- ◆ Análisis de conducta
- ◆ Ambiente
- ◆ Interacción
- ◆ Creencias de autoeficacia social

INSTRUMENTOS

- ◆ Entrevistas, observación por expertos.
- ◆ Autoobservación
- ◆ pruebas de desempeño de roles



COMPORTAMIENTO ALIMENTARIO



TIPOS

- ◇ Anorexia Nerviosa: Son personas aisladas, con síntomas de: ansiedad, depresión, rasgos perfeccionista .
- ◇ Bulimia Nerviosa: dificultad para las relaciones interpersonales, descontrol en la conducta , robos y autolesiones

SINTOMAS PSIQUIÁTRICOS

- ◇ Distimia
- ◇ Fobia social
- ◇ Consumo de sustancias
- ◇ Síntomas de obsesivo-compulsivo



INSTRUMENTOS

- ◇ Eating Attitudes Test de Garner y Garfinkel
- ◇ Cuestionario autoaplicado para bulimia, de Henderson y Freeman
- ◇ Escala de Observación de Conducta Anoréxica

PROBLEMAS INFANTILES Y ADOLESCENTES



EVALUCIONES

Tradicional: constructos de personalidad, conducta consciente
 Conductual: Mantenimiento del problema, observación sistemática



EVALUACIÓN DEL COMPORTAMIENTO

- = Descripción del problema
- = Funcionamiento global
- = Historia de los comportamientos
- = Condiciones físico- contextuales

CARACTERÍSTICAS

- = El niño es un ser evolutivo
- = Los padres acuden al especialista
- = Plasticidad
- = Hace referencia a las respuestas fisiológicas

CONSUMO DE DROGAS



CONDUCTUAL

- = Dirigida al tratamiento y cambio de conducta

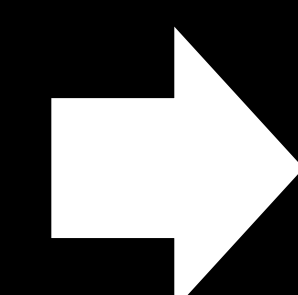

SISTEMAS

- = Sistema motor
- = Psicofisiológico
- = Sistema cognoscitivo

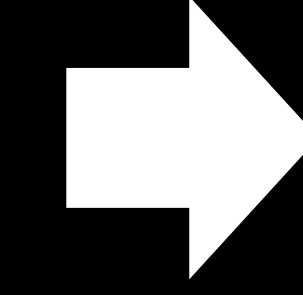

INSTRUMENTOS

- = Observación sistemática
- = Escalas de observación
- = Auto informe

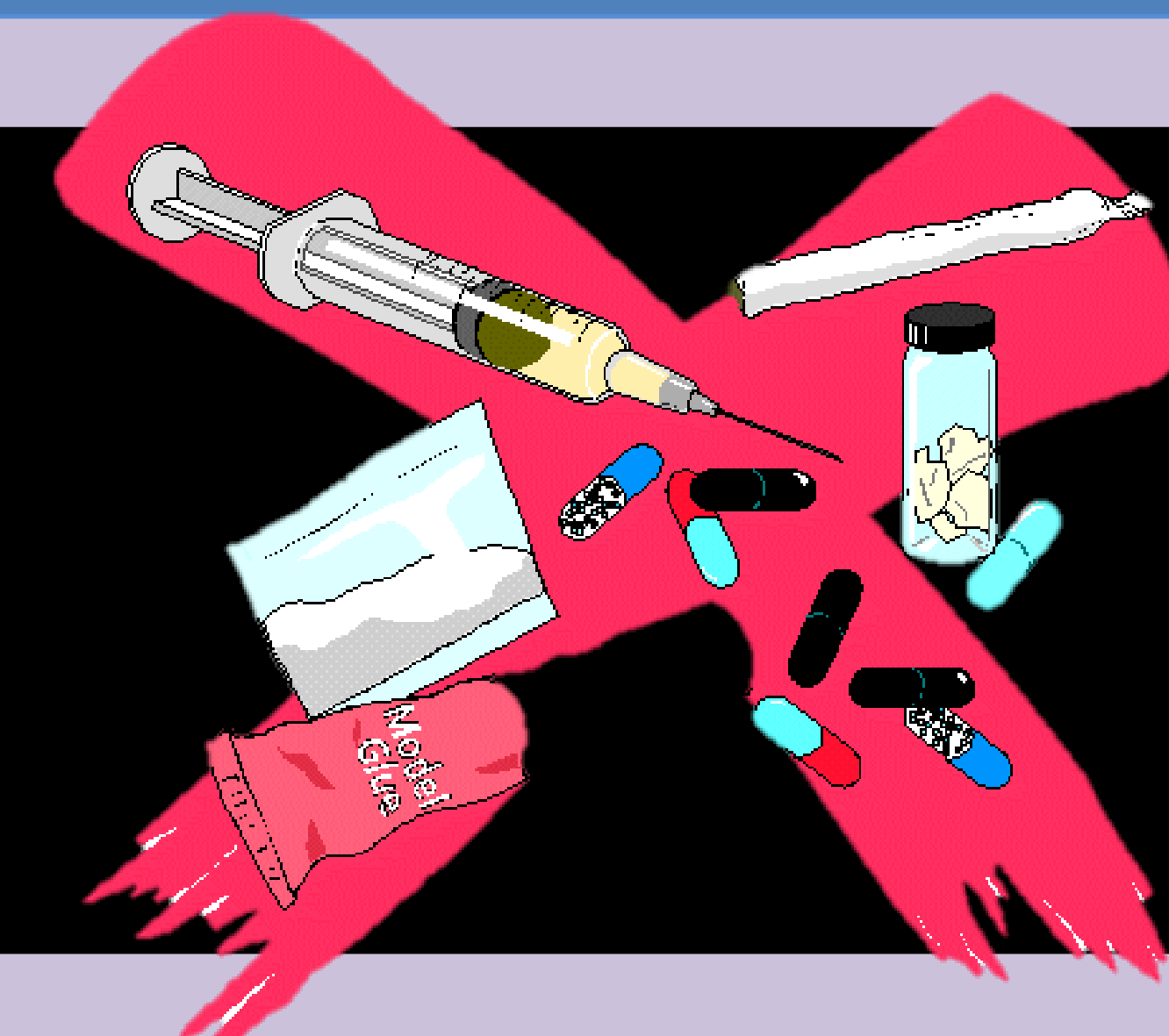

EVALUACIONES

- = Escala de Dependencia al Alcohol (EDA) y la Breve Escala de Dependencia al Alcohol
- = AUDIT

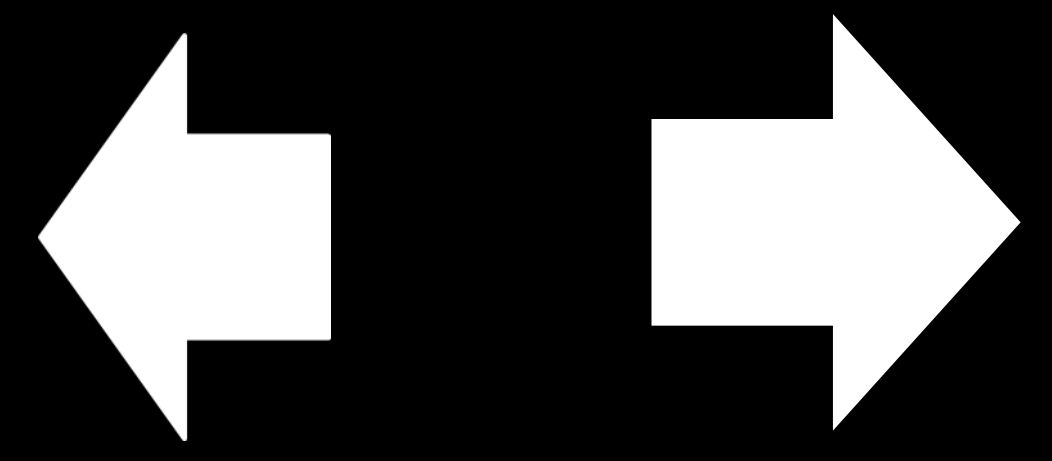

- Antología de la universidad del sureste. Evaluación psicológica clínica, Aplicaciones. 2021; 36-92

