Mapa conceptual Unidad III.

Nombre del alumno: José Fernando Gómez Santiago.

Carrera: Derecho.

Materia: Taller de elaboración de tesis.

Grado 9 º. Grupo: A.

Turno: Matutino.

Nombre del profesor: María del Carmen Cordero Gordillo.

Comitán de Domínguez Chiapas a 8 Julio de 2021.

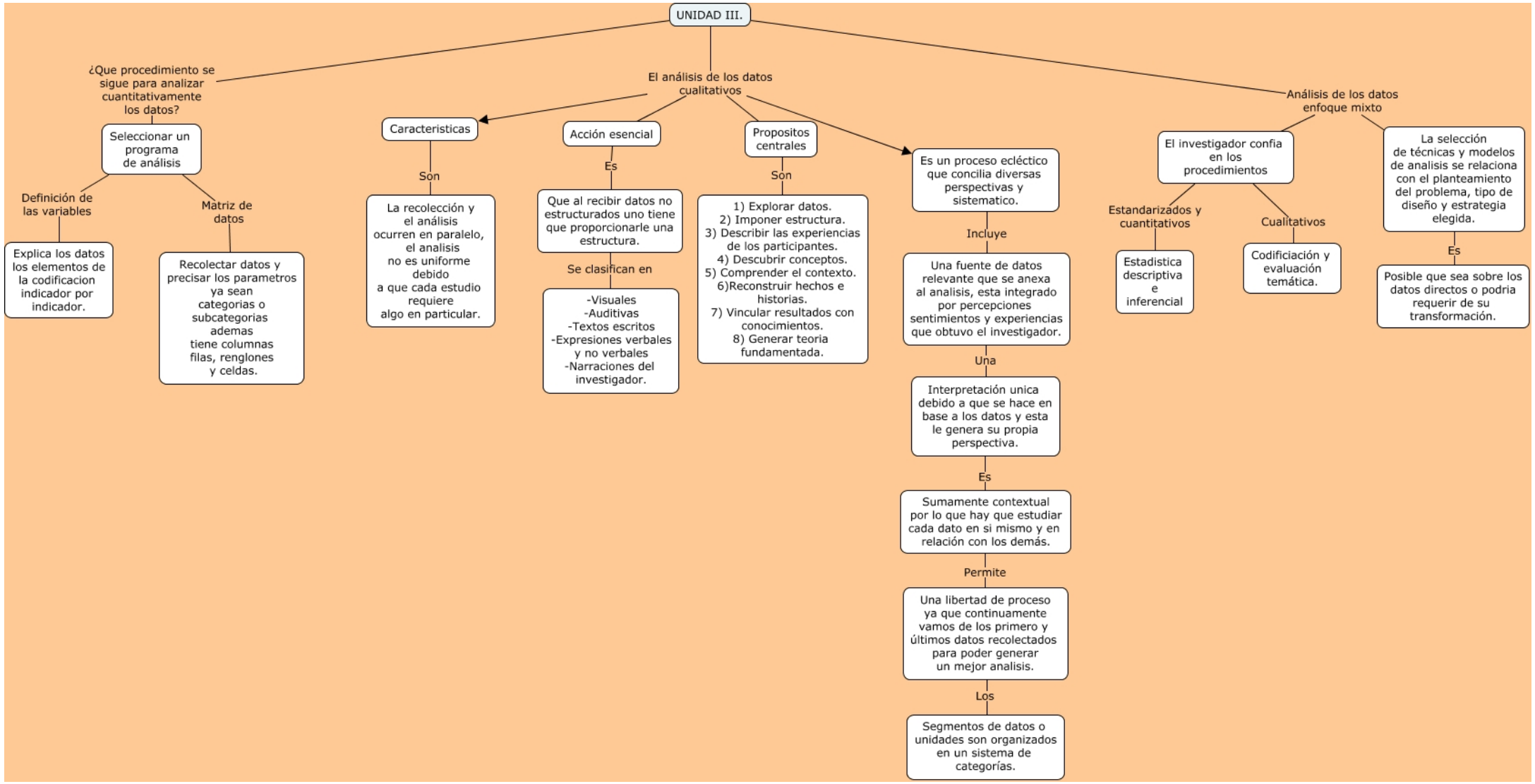
UNIDAD III.
¿Que procedimiento se sigue para analizar cuantitativamente los datos?
Seleccionar un programa de análisis
Definición de las variables
Explica los datos los elementos de la codificacion indicador por indicador.
Matriz de datos
Recolectar datos y precisar los parametros ya sean categorias o subcategorias ademas tiene columnas filas, renglones y celdas.
El análisis de los datos cualitativos
Caracteristicas
Son
La recolección y el análisis ocurren en paralelo, el analisis no es uniforme debido a que cada estudio requiere algo en particular.
Acción esencial
Es
Que al recibir datos no estructurados uno tiene que proporcionarle una estructura.
Se clasifican en
-Visuales
-Auditivas
-Textos escritos
-Expresiones verbales y no verbales
-Narraciones del investigador.
Propositos centrales
Son
1) Explorar datos.
2) Imponer estructura.
3) Describir las experiencias de los participantes.
4) Descubrir conceptos.
5) Comprender el contexto.
6)Reconstruir hechos e historias.
7) Vincular resultados con conocimientos.
8) Generar teoria fundamentada.
Es un proceso ecléctico que concilia diversas perspectivas y sistematico.
Incluye
Una fuente de datos relevante que se anexa al analisis, esta integrado por percepciones sentimientos y experiencias que obtuvo el investigador.
Una
Interpretación unica debido a que se hace en base a los datos y esta le genera su propia perspectiva.
Es
Sumamente contextual por lo que hay que estudiar cada dato en si mismo y en relación con los demás.
Permite
Una libertad de proceso ya que continuamente vamos de los primero y últimos datos recolectados para poder generar un mejor analisis.
Los
Segmentos de datos o unidades son organizados en un sistema de categorías.
Análisis de los datos enfoque mixto
El investigador confia en los procedimientos
Estandarizados y cuantitativos
Estadistica descriptiva e inferencial
Cualitativos
Codificiación y evaluación temática.
La selección de técnicas y modelos de analisis se relaciona con el planteamiento del problema, tipo de diseño y estrategia elegida.
Es
Posible que sea sobre los datos directos o podria requerir de su transformación.