

# UNIVERSIDAD DEL SURESTE

LOCALIZACIÓN

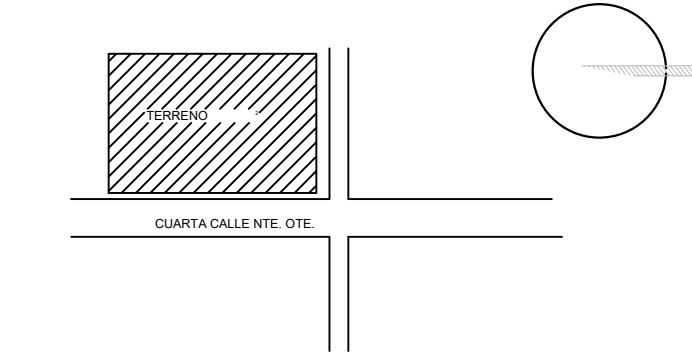

## SIMBOLOGÍA

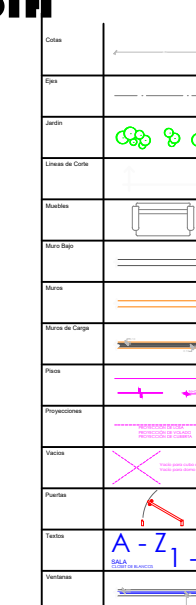

## SELLOS

## DATOS DE LA OBRA

**PROYECTO:**  
"Reubicación y diseño de Cruz Roja Las Margaritas"

**DIRECCIÓN:**  
CUARTA CALLE NTE. OTE. BARRIO LA PILA

**PROPIETARIO:**  
CUARTA CALLE NTE. OTE. BARRIO LA PILA

PROYECTÓ

OLGA KARINA AVENDAÑO DOMINGUEZ

**NOMBRE DEL PLANO:**  
PLANTA ARQUITECTÓNICA / CORTE

**D.R.O.:**

**FIRMA:**

**ESCALA:**  
1:50

**ACOTACIÓN:**  
METROS

CLAVE

A-1

**PLANO:**  
01/01

**FECHA:** 26 / MAYO / 2021

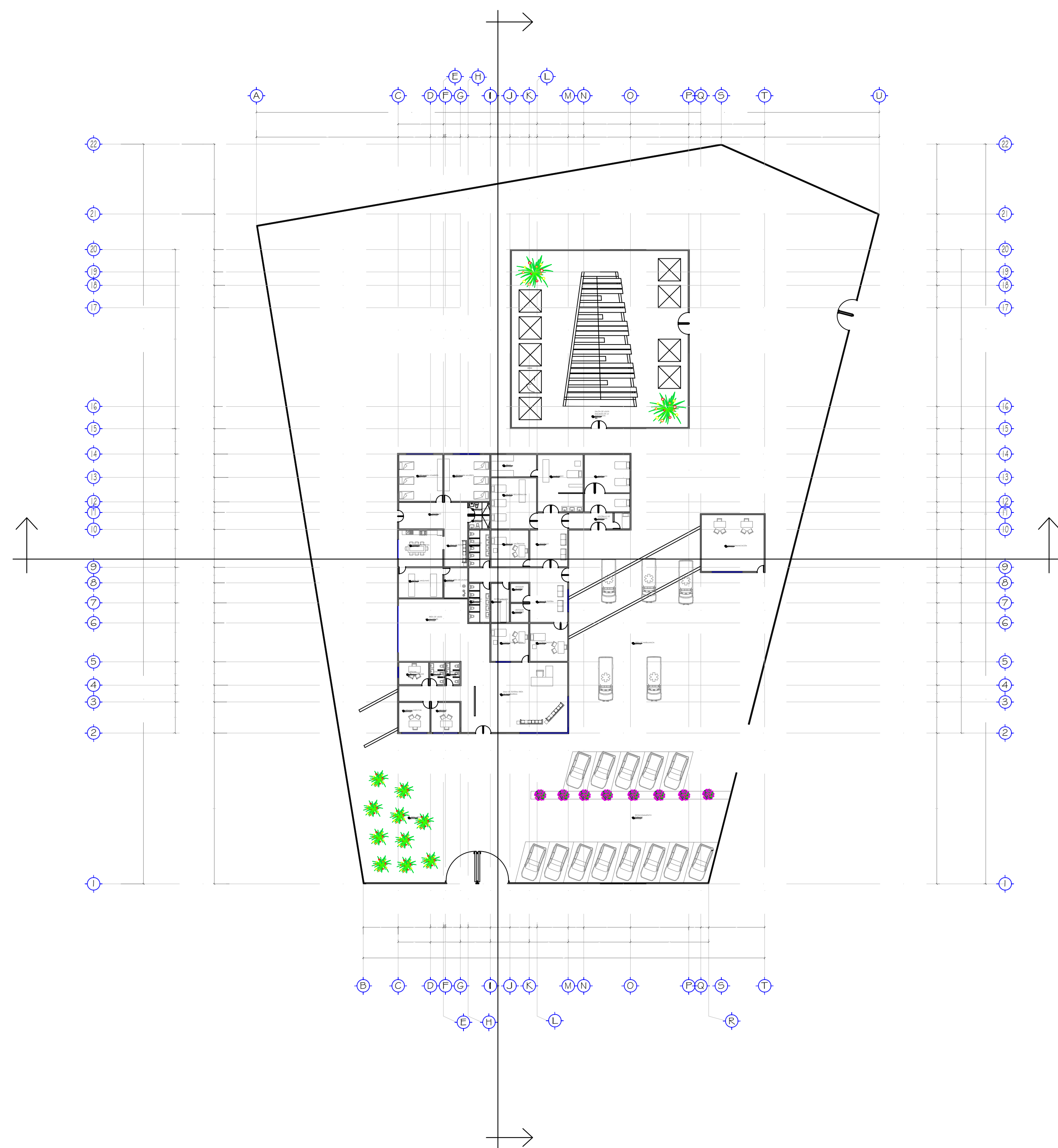

PLANTA ARQUITECTÓNICA  
ESCALA  
1:50

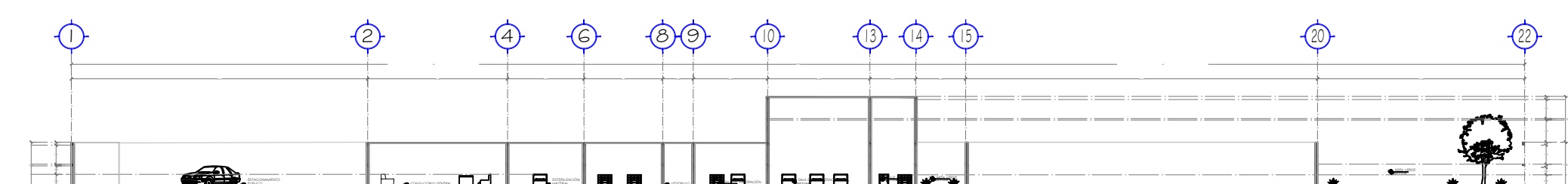

CORTE LONGITUDINAL  
ESCALA  
1:50

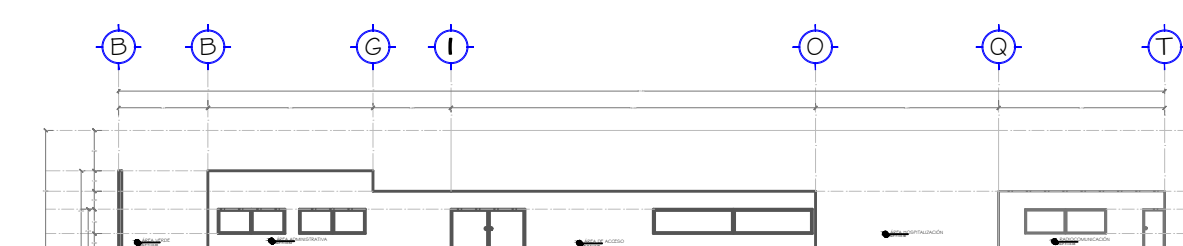

ALZADO FRONTAL  
ESCALA  
1:50

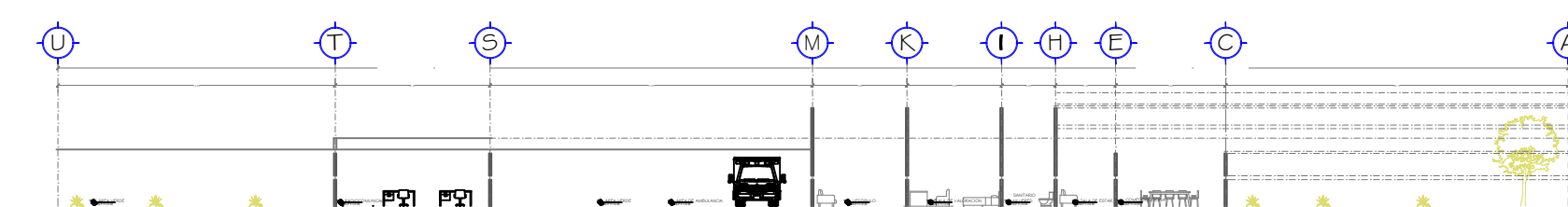

CORTE TRANSVERSAL  
ESCALA  
1:50

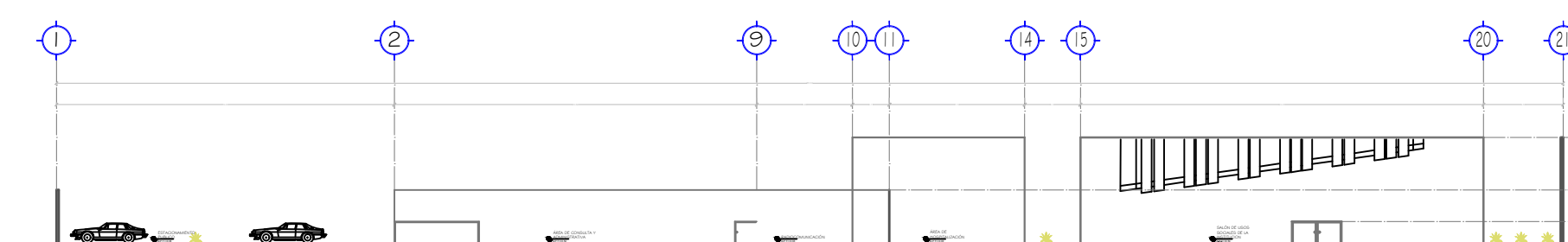

ALZADO POSTERIOR  
ESCALA  
1:50

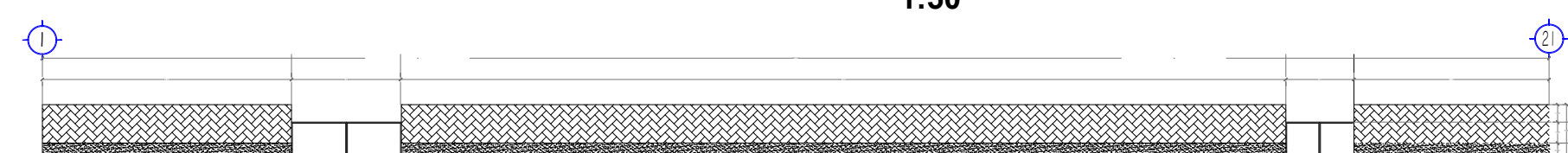

BARDA POSTERIOR  
ESCALA  
1:50