



**Nombre del alumno: Allisson Yanine Alfaro López**

**Nombre del profesor: Víctor Manuel Santiago Guillen**

**Nombre del trabajo: Planos**

**Materia: Taller integral de arquitectura II**

**Grado: 9°**

**Grupo: A**



Comitán de Domínguez Chiapas a 16 de junio de 2021.

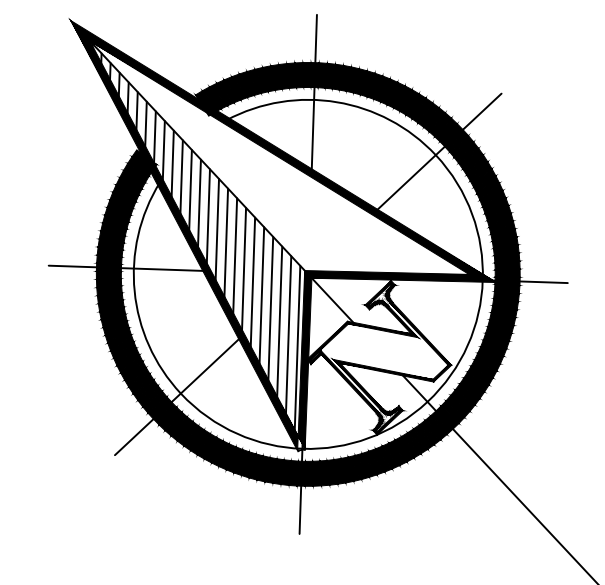
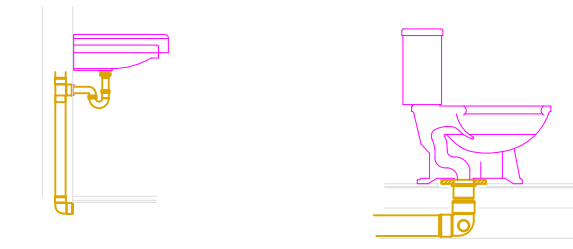
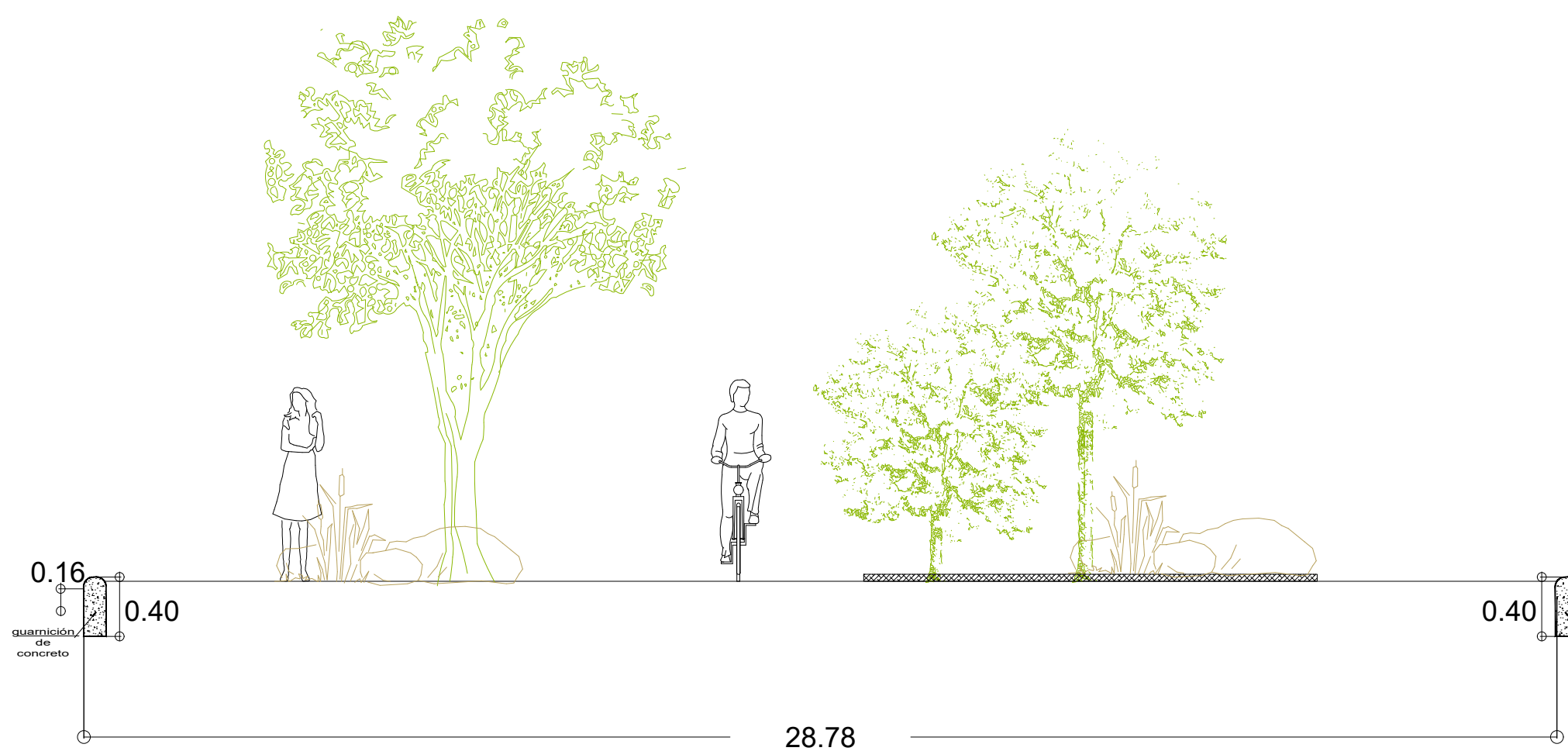
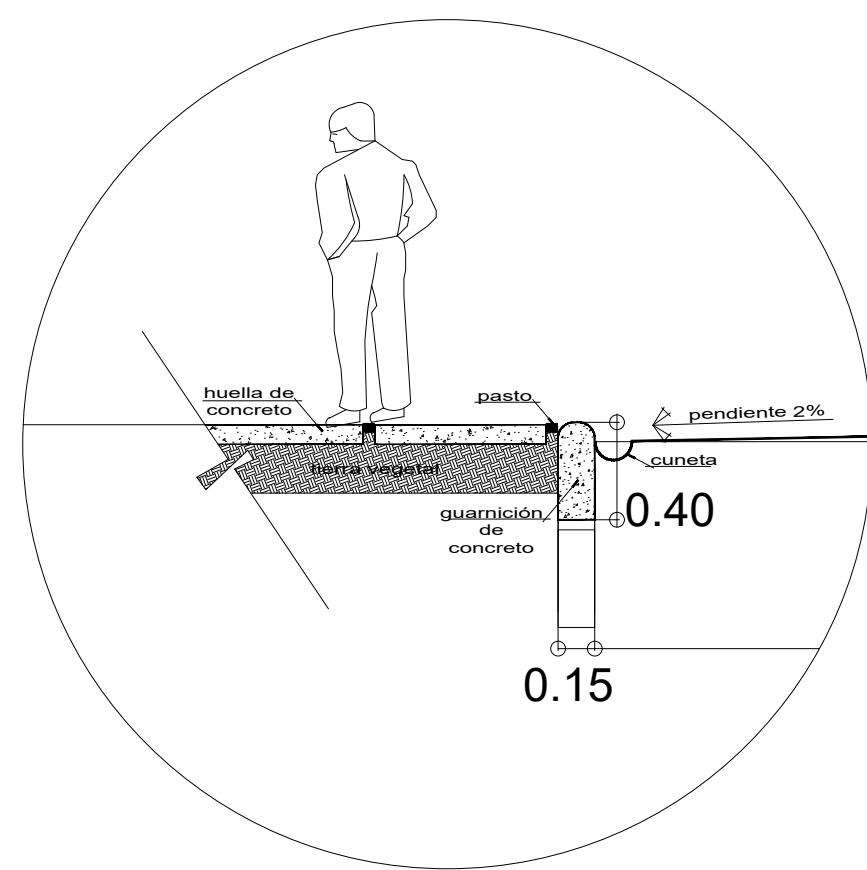
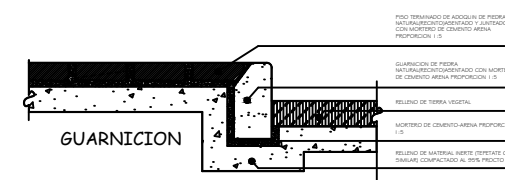

CROQUIS DE LOCALIZACIÓN

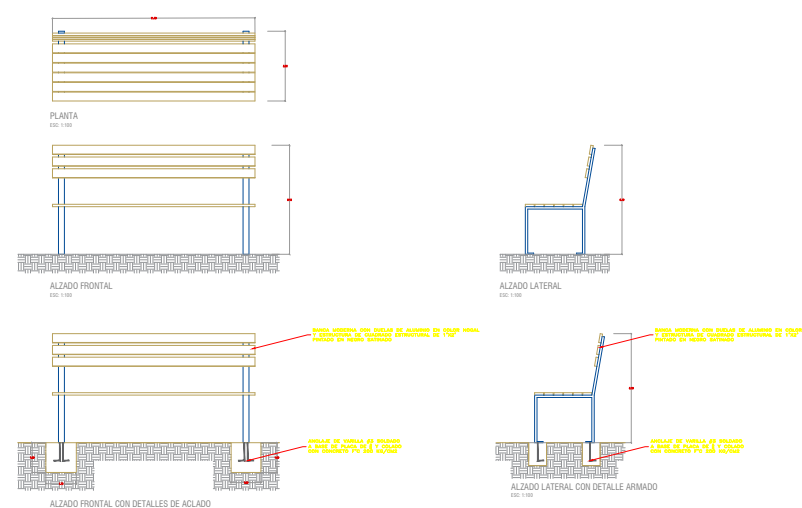
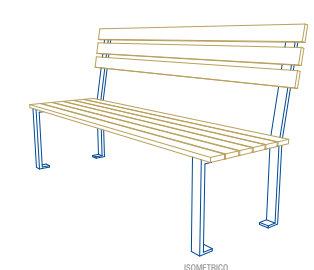
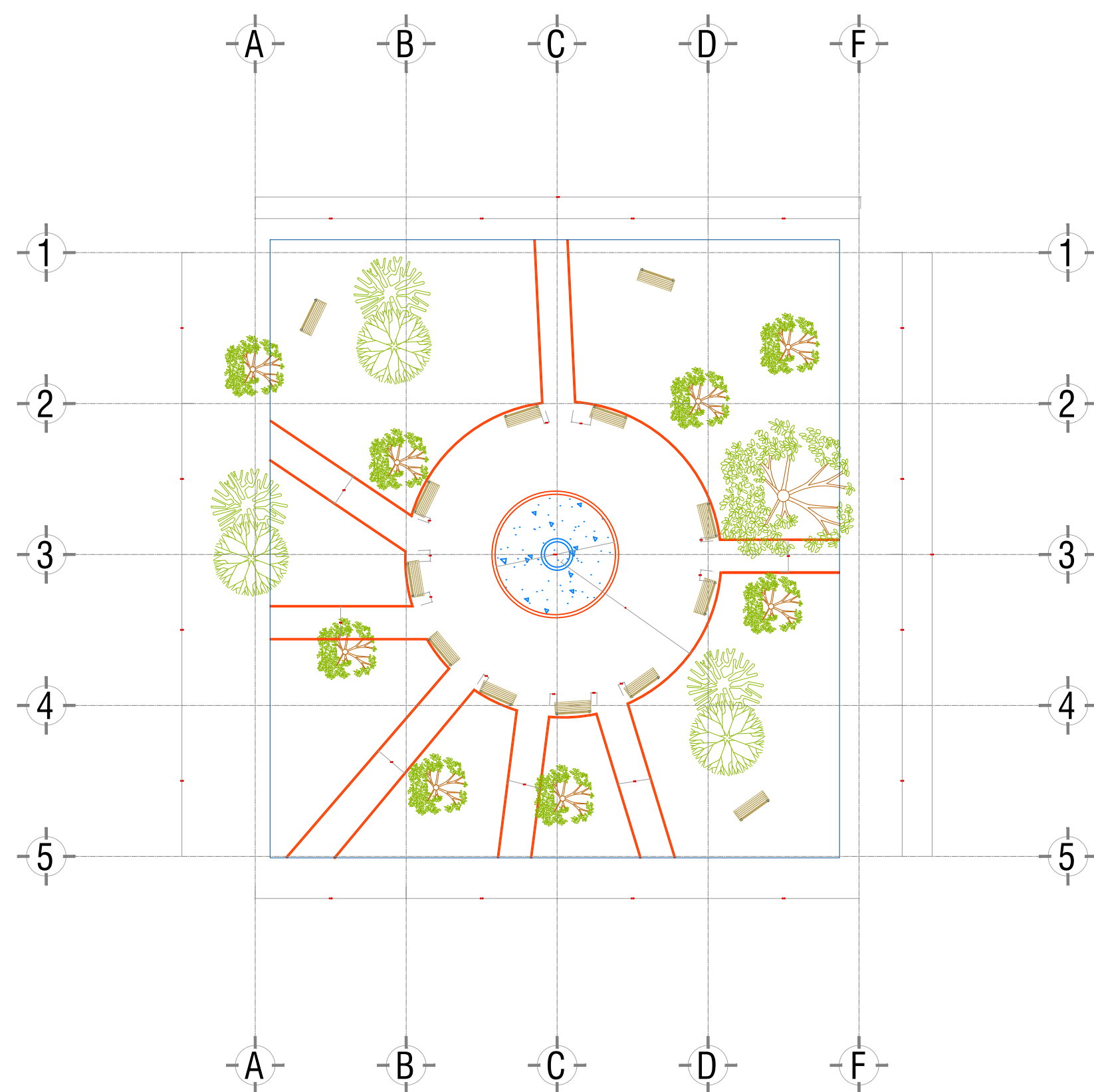

TUERCAS Y CONTRATURCAS

DETALLES  
CISTERNA PARA EDIFICIO DE OFICINAS  
CON CAPACIDAD DE 19.6 M<sup>3</sup>  
SIN ESCALA. COTAS EN CMS.

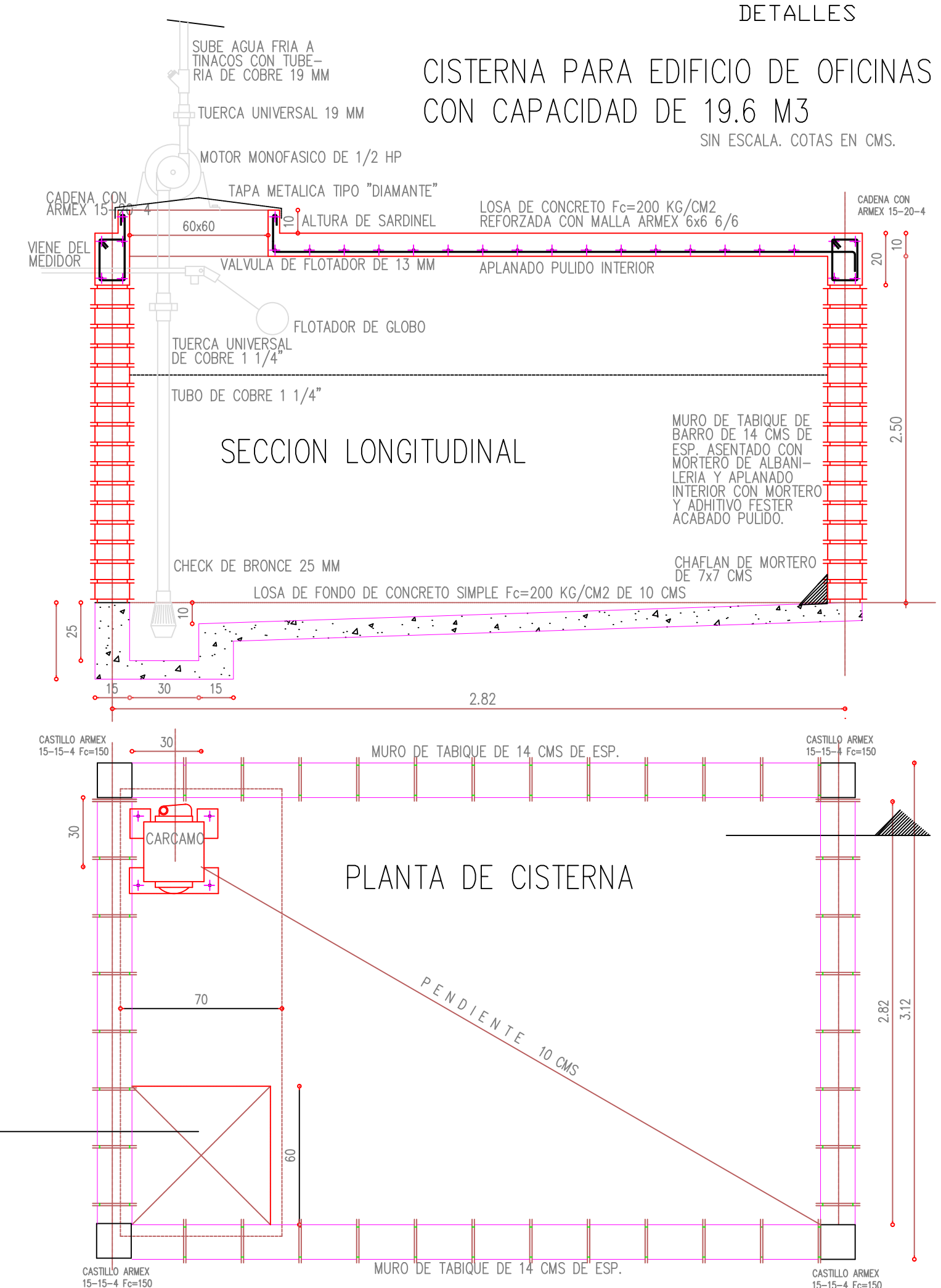

UDS

PARQUE DE LA CASTALIA  
ALLISSON YANINE ALFARO LÓPEZ  
ARQ. VICTOR MANUEL SANTIAGO G.

ESCALA 1:100  
PLANO ARQ-01

16 DE JUNIO DE 2021