

**Nombre de alumno:**

Virginia de Jesús Moreno Pérez

**Nombre del profesor:**

Víctor Manuel Santiago Guillen

**Nombre del trabajo:**

Examen

**Materia:**

Computación para el diseño arquitectónico III

**Grado:** 6to Cuatrimestre

**Carrera y Grupo:** Arquitectura, A

# DESPACHO ARQUITECTONICO

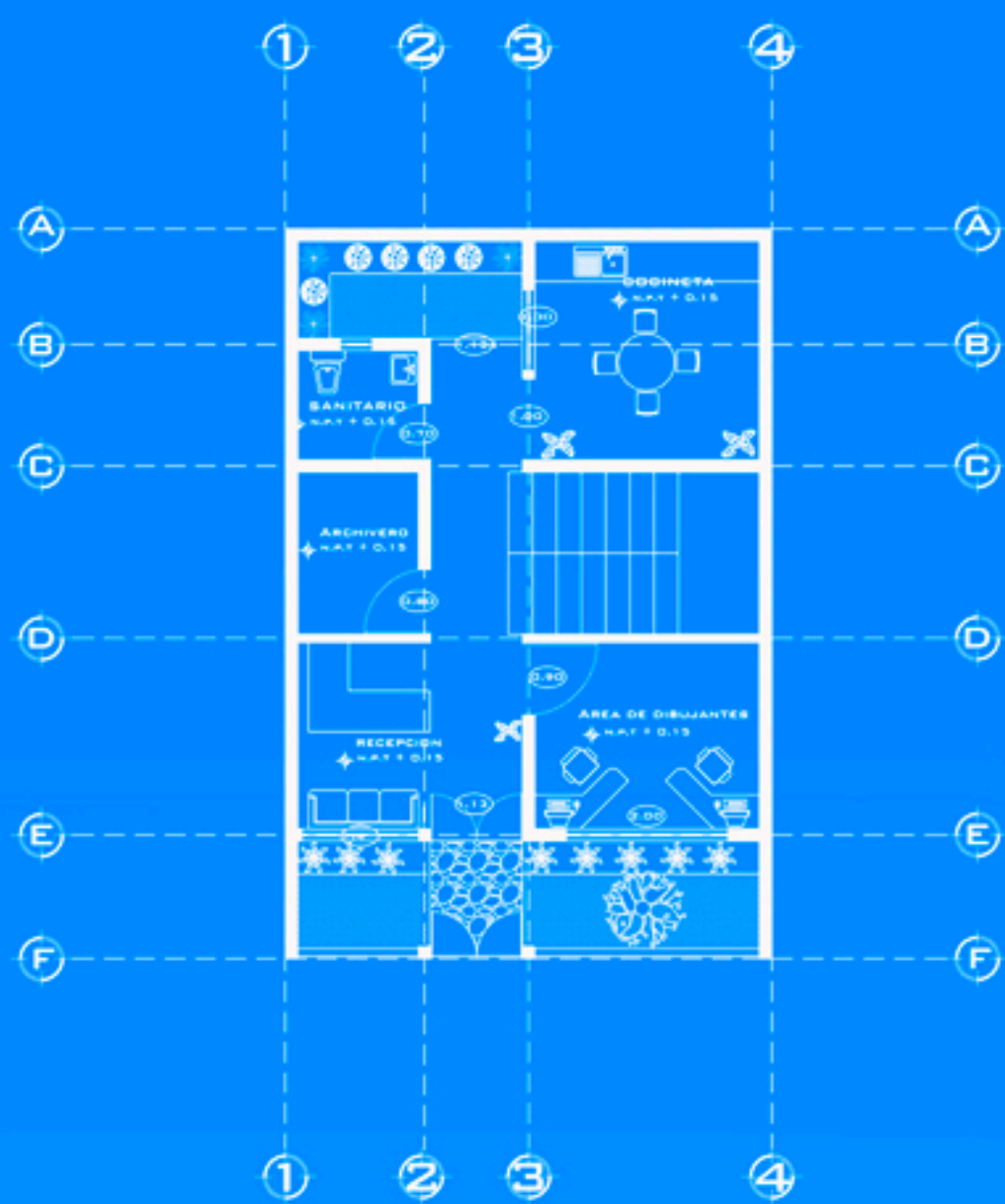

Planta baja

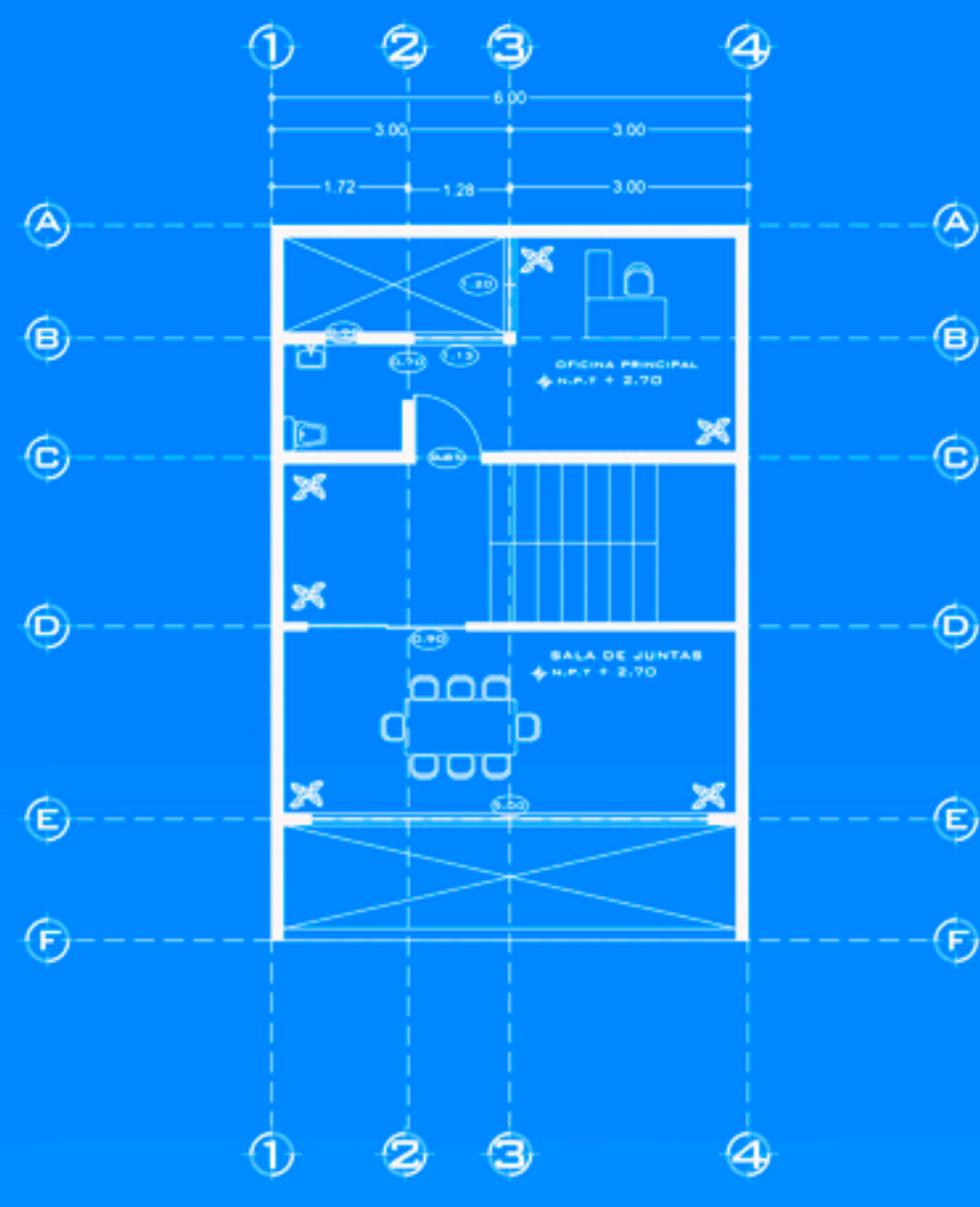

Planta alta

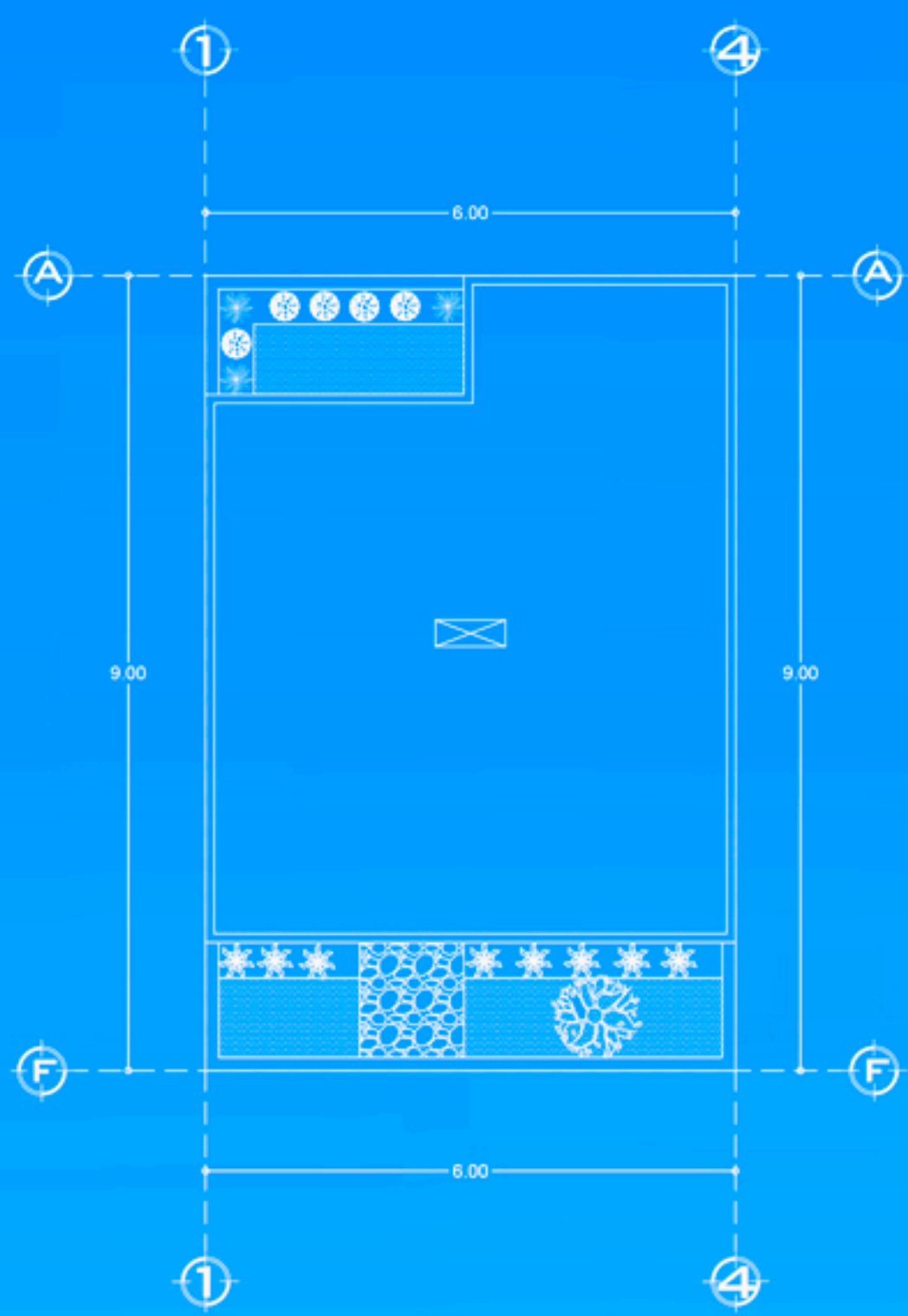

Planta conjunto

- ESPACIOS.
- Recepcion
  - Area de dibujantes
  - Archivero
  - Sanitario
  - Cocineta
  - Jardin
  - Sala de juntas
  - Oficina principal

Un despacho es un espacio físico destinado a la acogida de actividades profesionales y económicas determinadas. Un despacho se identifica con aquel lugar o espacio en el que una empresa profesional desarrolla su actividad.



Corte longitudinal.

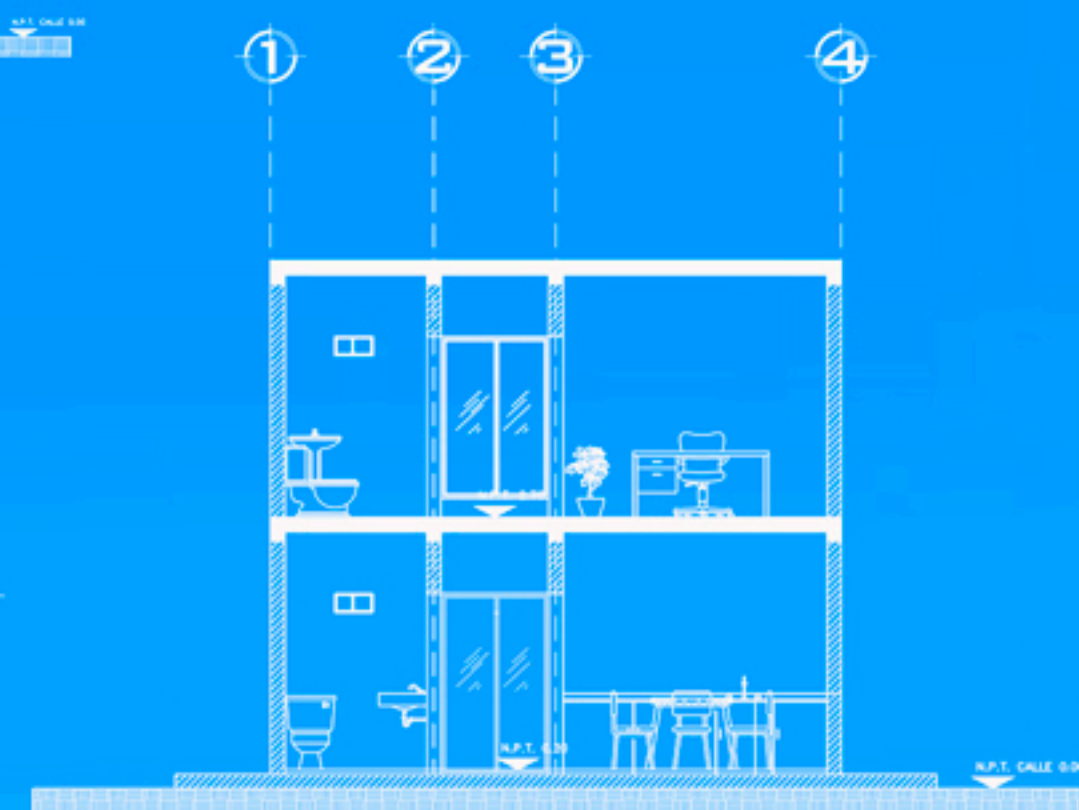

Corte transversal

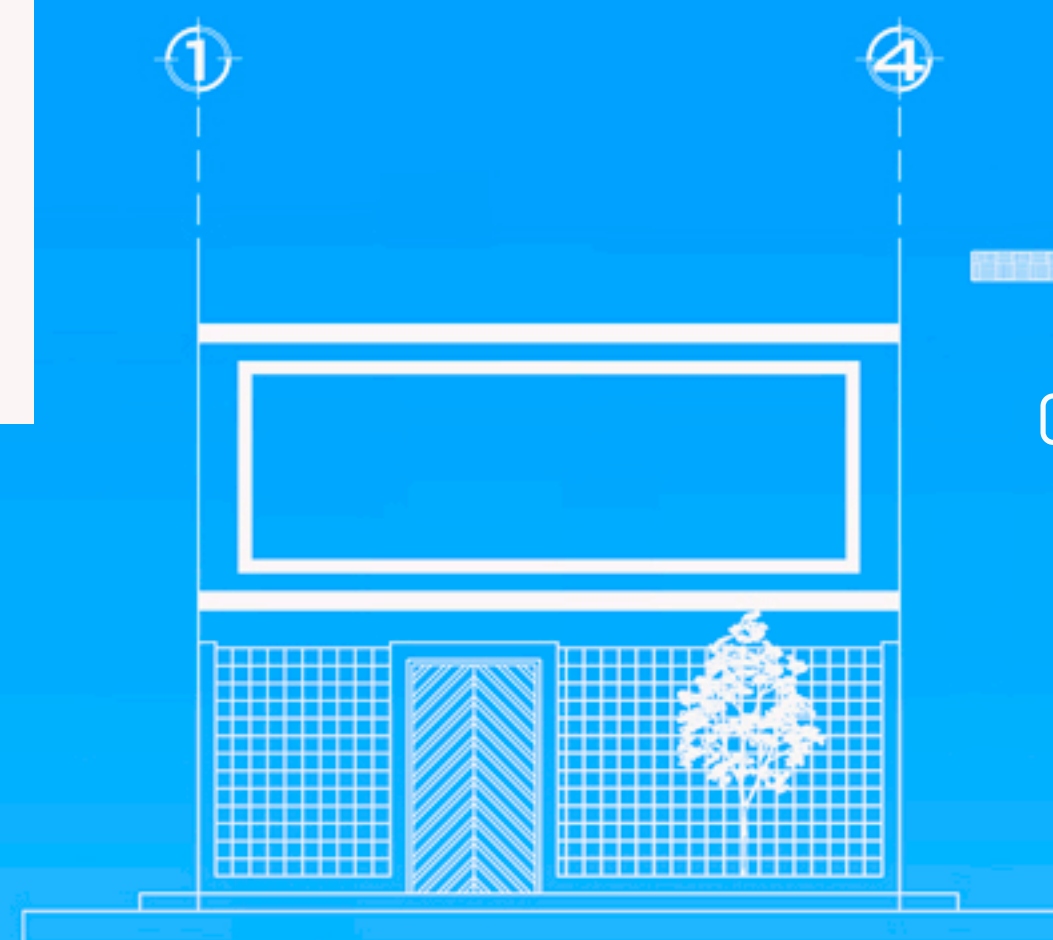

Fachada principal

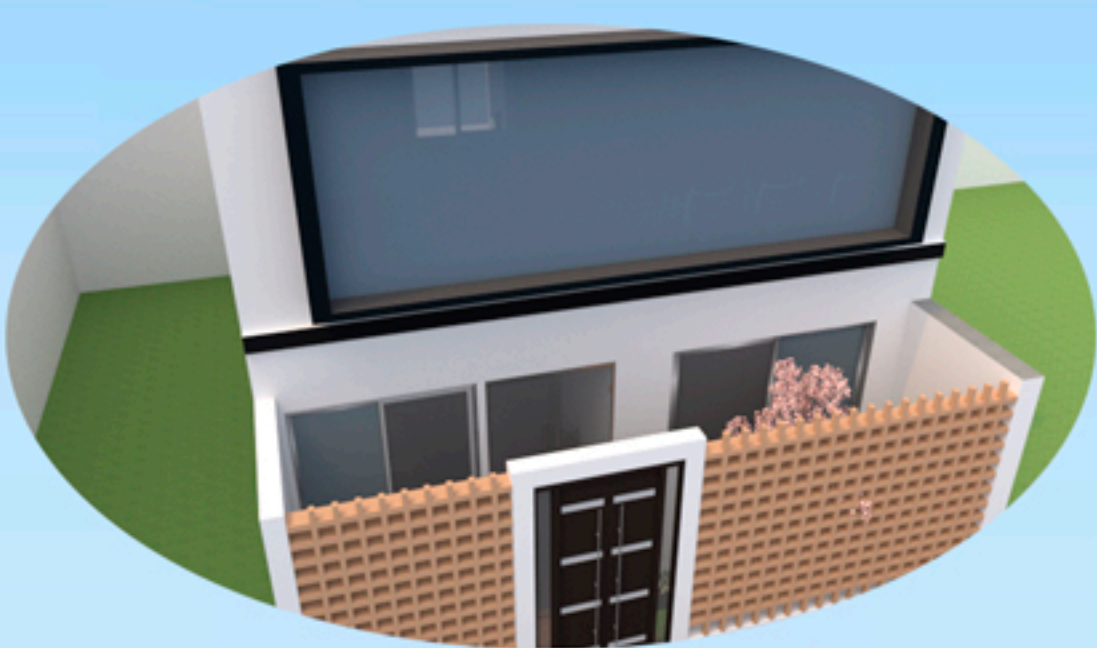

Renders

Un Despacho de Arquitectura en México es el lugar donde se realiza un trabajo profesional de planeación, coordinación, dirección, ejecución y control del diseño arquitectónico y todo lo relacionado con la construcción de las obras.