

Nombre de alumno:

Virginia de Jesús Moreno Pérez

Nombre del profesor:

Víctor Manuel Santiago Guillen

Nombre del trabajo:

Examen

Materia:

Diseño arquitectónico IV

Grado: 6to Cuatrimestre

Carrera y Grupo: Arquitectura, A

AGENCIA AUTOMOVILISTICA



FACHADA LATERAL

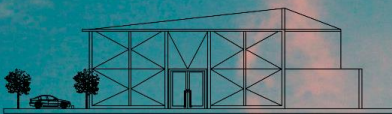

FACHADA PRINCIPAL



PLANTA DE CONJUNTO

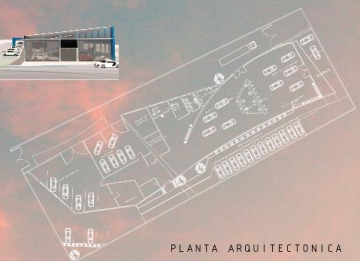

PLANTA ARQUITECTONICA



UNIVERSIDAD DEL SURESTE
 VIRGINIA DE JESUS MORENO PEREZ
 DISEÑO ARQUITECTONICO IV
 ARQ. VICTOR MANUEL SANTIAGO GUILLEN
 COMITAN DE DOMINGUEZ, CHIAPAS.

DECONSTRUCTIVISMO

El deconstructivismo es una corriente arquitectónica que se desarrolló en la década de los 80 en los Estados Unidos y Europa. Entre sus principales características está la fragmentación, la falta de simetría, armonía y continuidad en las obras diseñadas bajo este concepto. El deconstructivismo incluye ideas de fragmentación, procesos no lineales, procesos de diseño, geometría no euclidiana, negando polaridades como la estructura y el recubrimiento. La apariencia visual de los edificios de este estilo se caracteriza por un caos controlado.



AGENCIA DE AUTOS

Las agencias funcionan como espacios de venta y representantes de los fabricantes de autos, en los cuales los interesados en adquirir un vehículo pueden asistir para observar los modelos disponibles en personas y solicitar toda la información relacionada con el auto. Todas las agencias de autos deben tener algunas herramientas que los haga ser distintos a otras.

BENEFICIOS

- Creatividad
- Buen Servicio
- Conocimiento del mercado
- Planeación y estrategia
- Rapidez/ agilidad
- Precio
- Servicios integrados
- Proactividad
- Eficacia
- Tamaño/Red

ESPACIOS

- SALA DE ESPERA
- RECEPCION
- AREA DE VENTAS
- BODEGA
- CUARTO DE SERVICIO
- AREA ADMINISTRATIVA
- TALLER MECANICO
- BAÑOS
- ESTACIONAMIENTOS
- ALMACEN



UNIVERSIDAD DEL SURESTE
 VIRGINIA DE JESUS MORENO PEREZ
 COMPUTACION PARA EL DISEÑO ARQUITECTONICO IV
 ARQ. VICTOR MANUEL SANTIAGO GUILLEN
 COMITAN DE DOMINGUEZ, CHIAPAS.