

Área de venta de autopartes, localizada al lado de los cubículos de atención al cliente

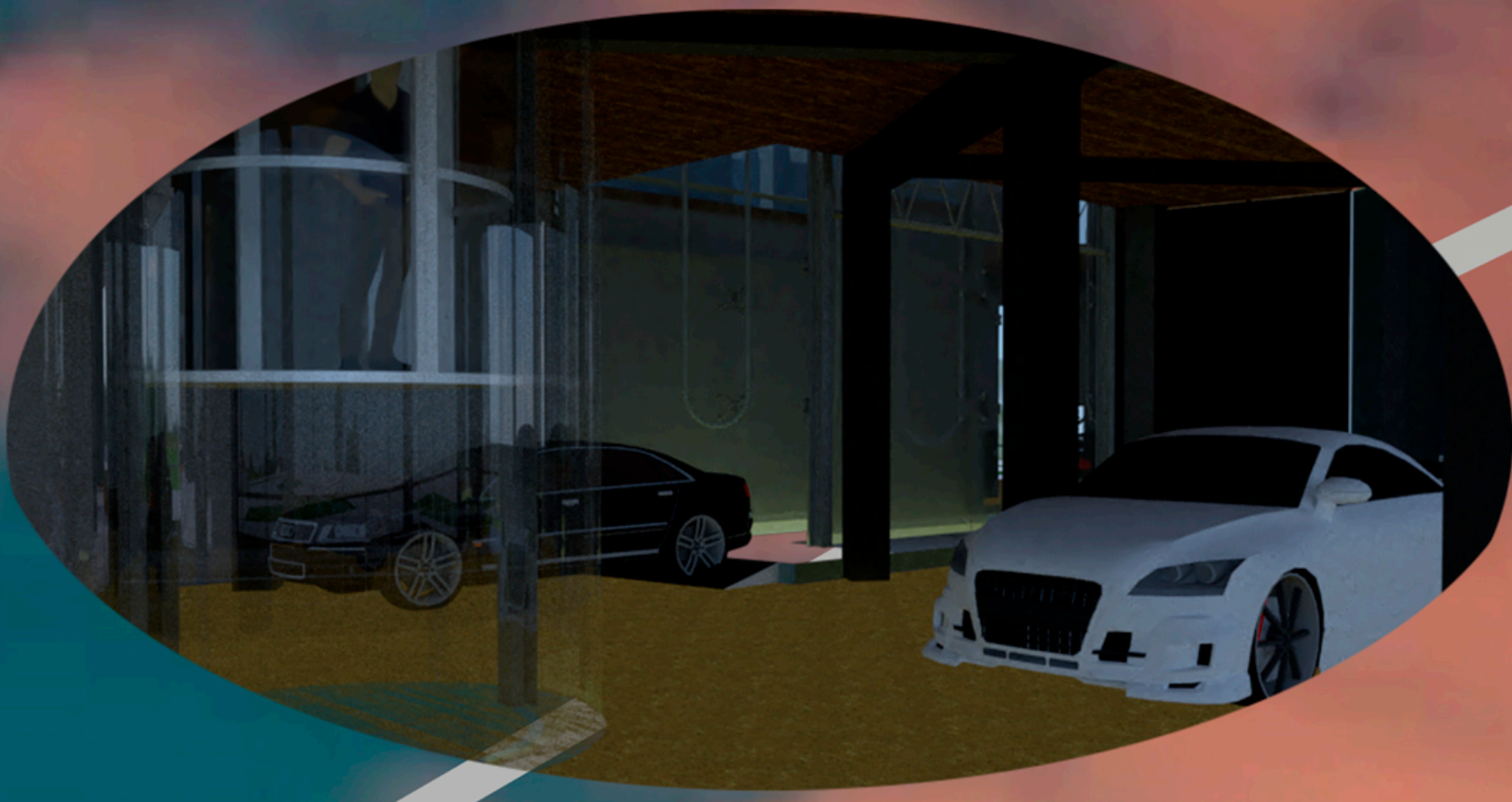

Área interior de exhibición de autos, uso de los dos elevadores con cristal para no obstruir la visibilidad

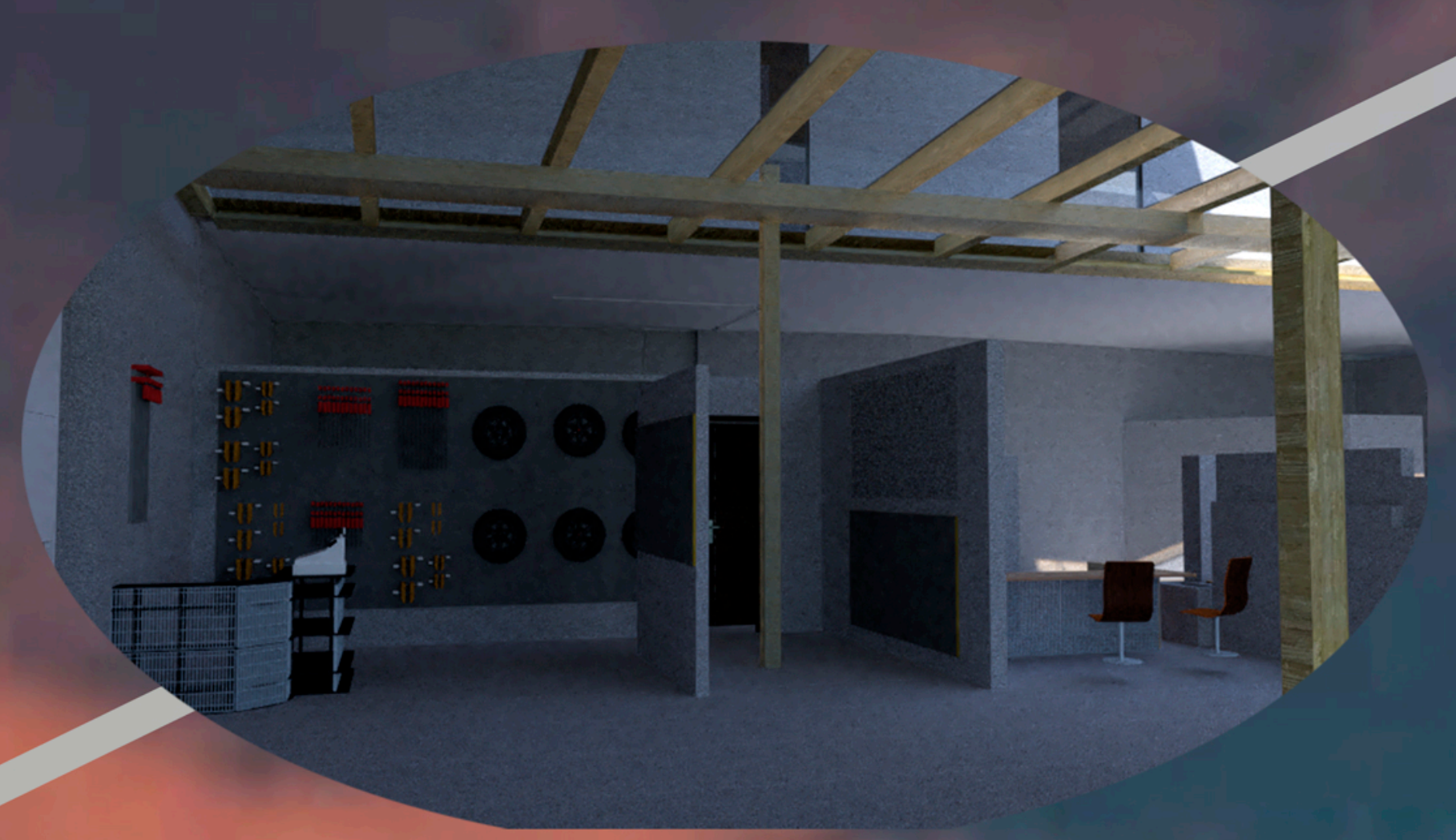
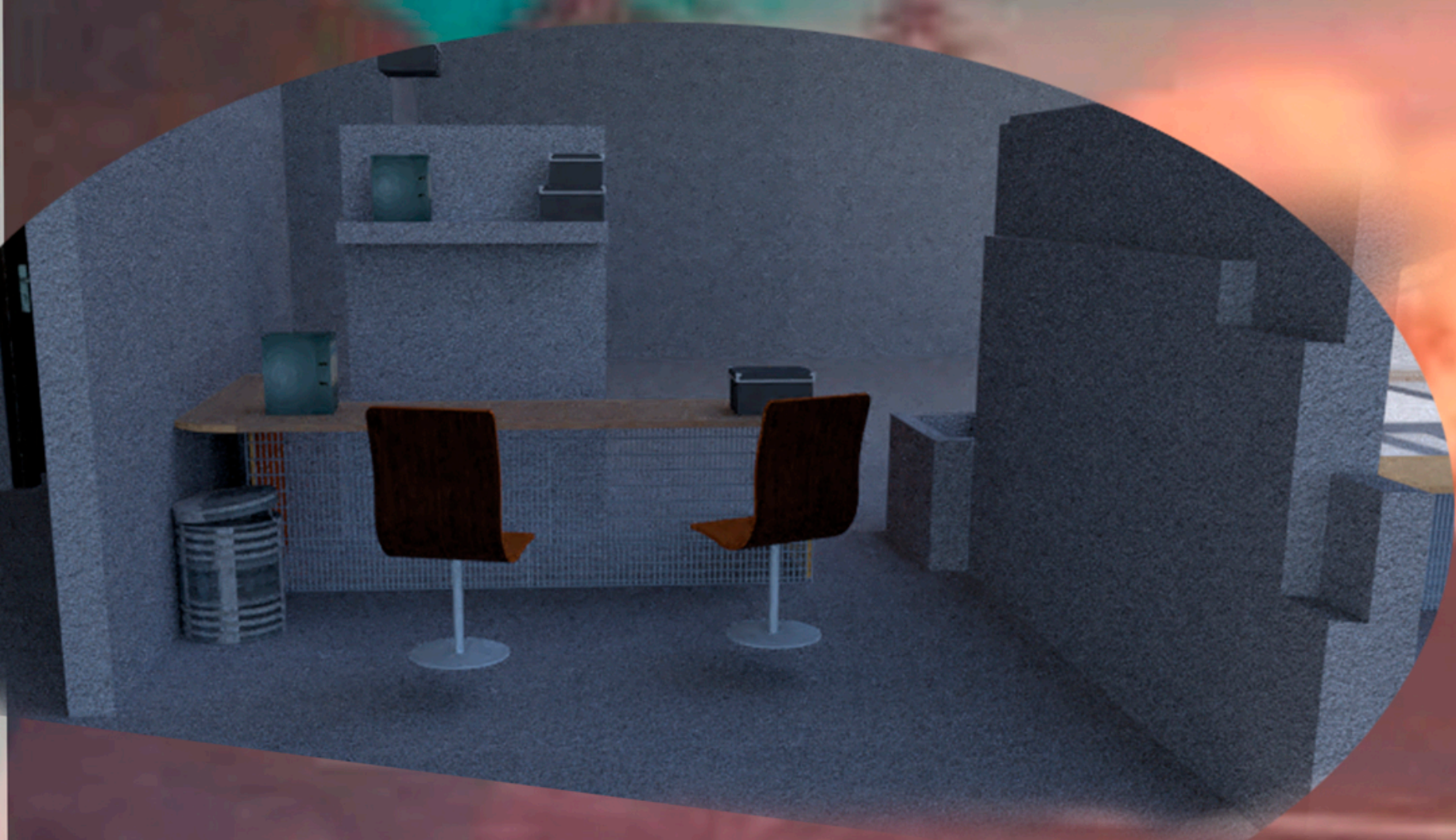
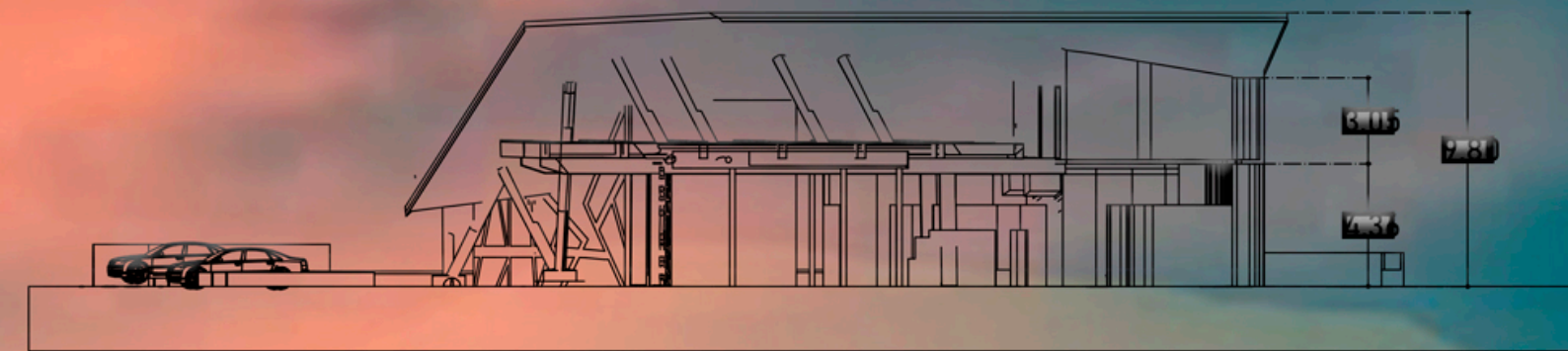
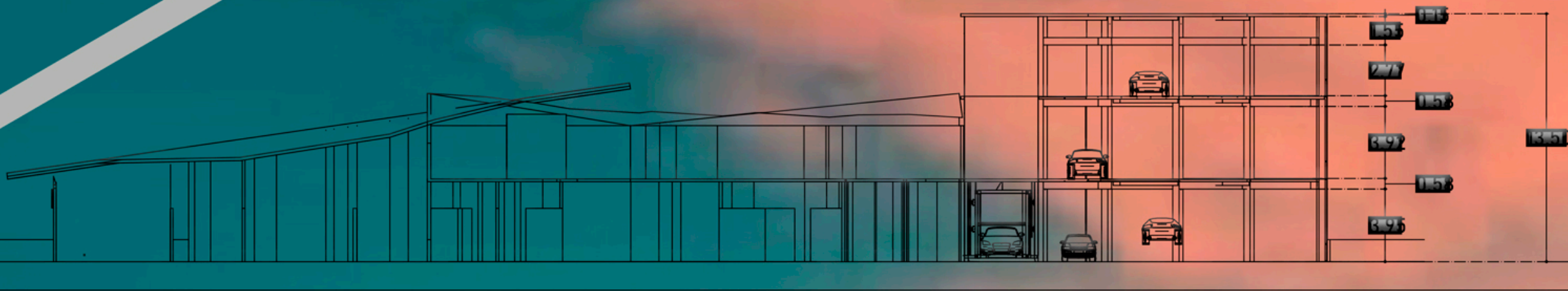

Diseño de cubículos para atención a cliente, muros divisorios con desniveles para su uso con vegetación

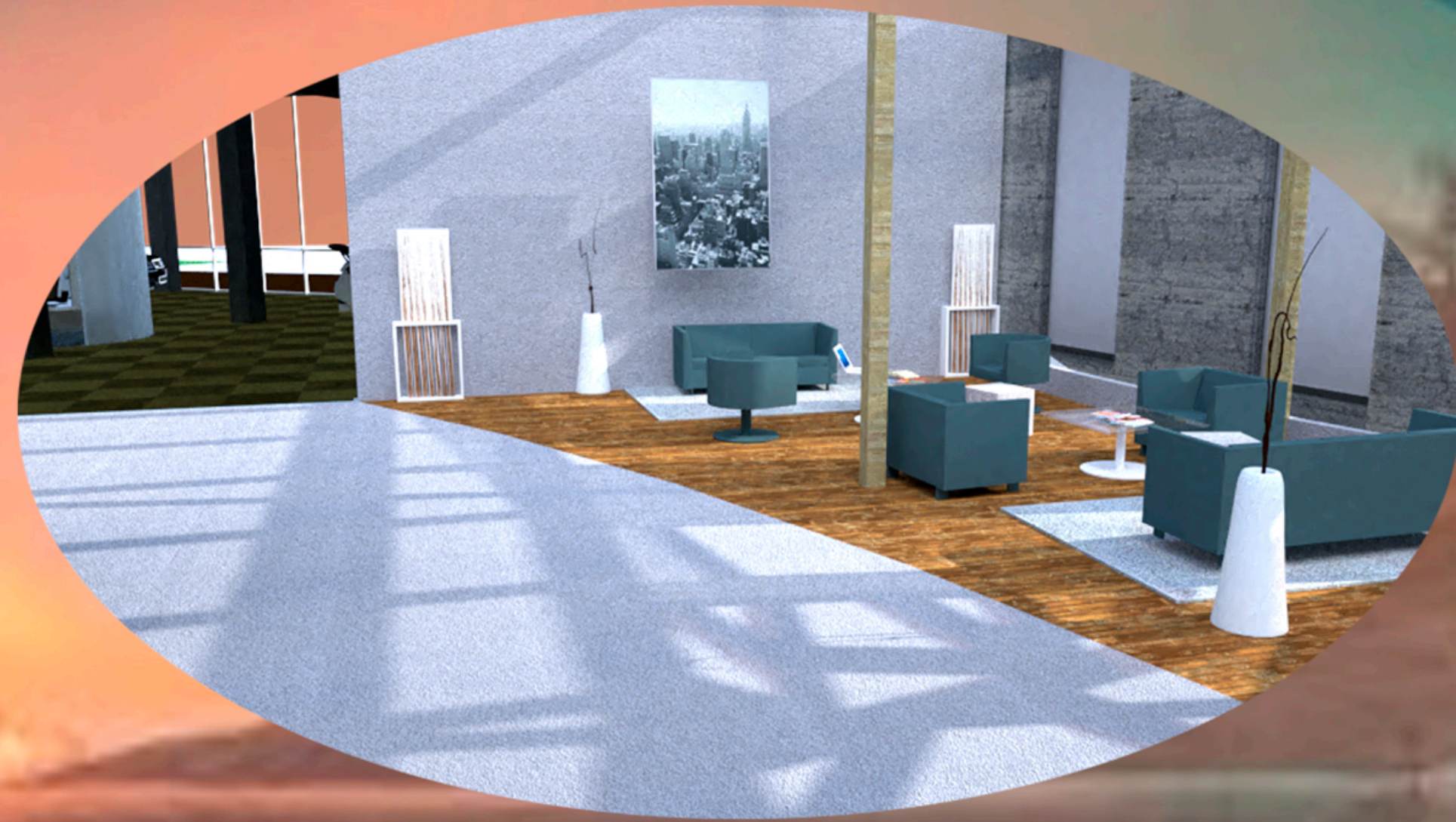

Sala de espera para cubículos de atención al cliente, uso de tablonces de madera como contraste del diseño en fachada, visibilidad al exterior y a la torre de exhibición.



Área interior de talleres, con rampa hidráulica para dos vehículos y todo el equipo necesario para su compostura.

