



Nombre de alumno:

Carolina del Rocío Ramírez Hernández

Nombre del profesor:

**ARQ. VICTOR MANUEL SANTIAGO
GUILLEN**

Nombre del trabajo:

Plano de cimentación y estructural

Materia:

DISEÑO ARQUITECTONICO IV

Grado:

6° cuatrimestre

Grupo:

Arquitectura

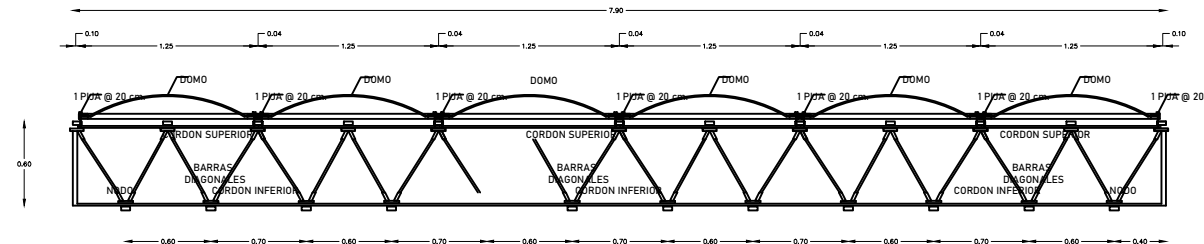
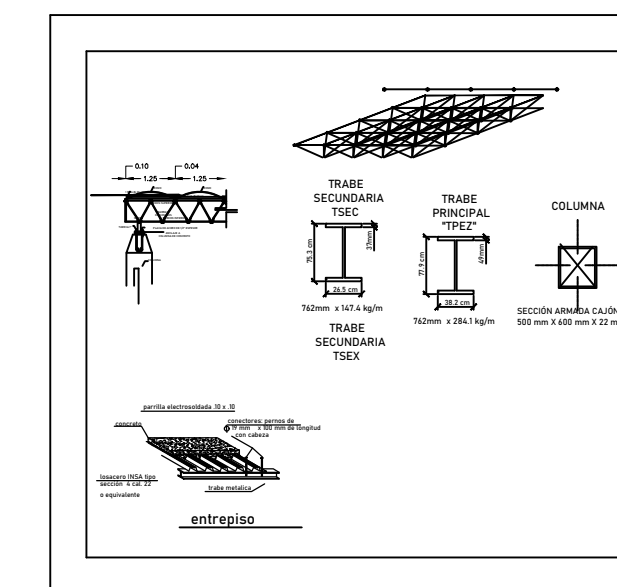
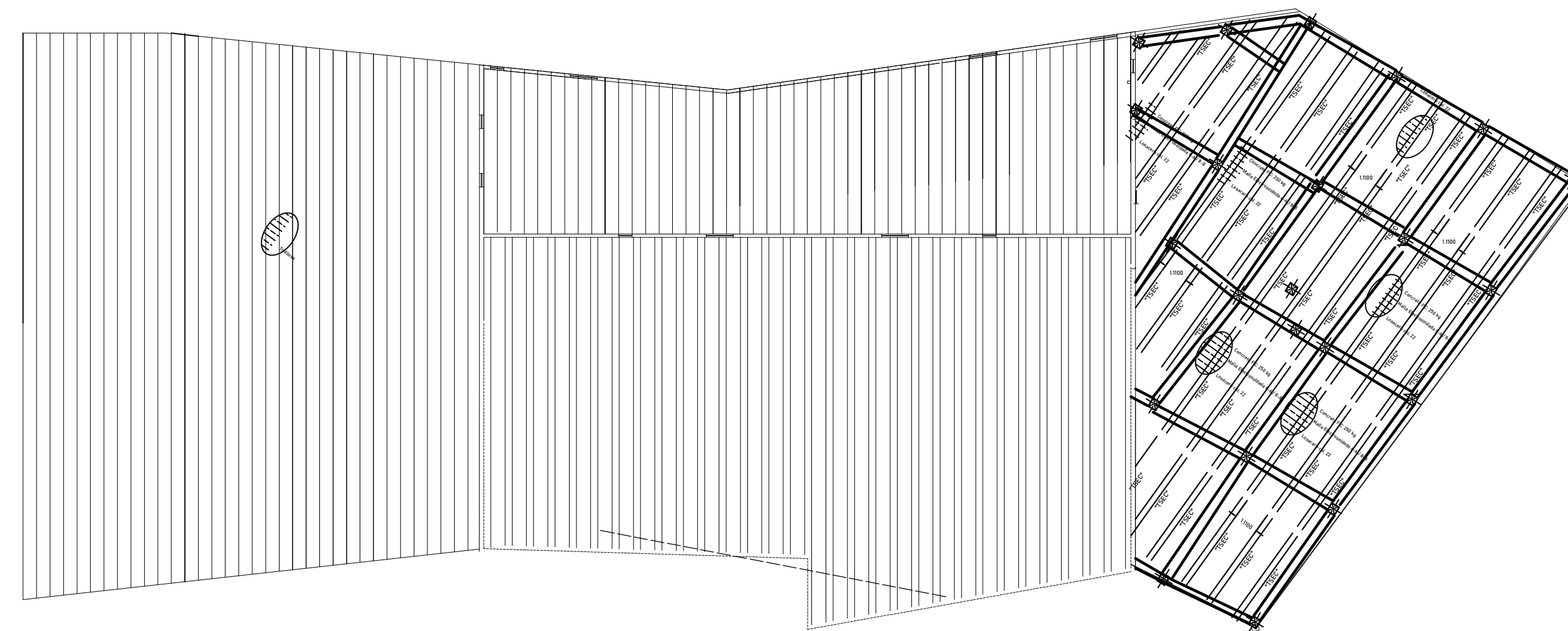
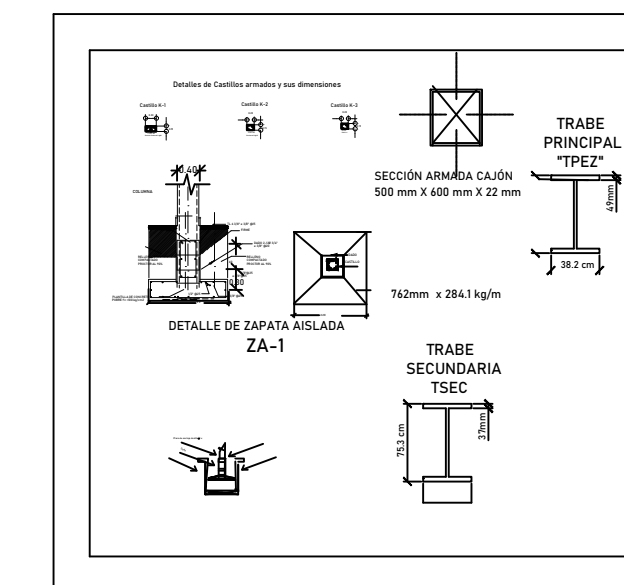
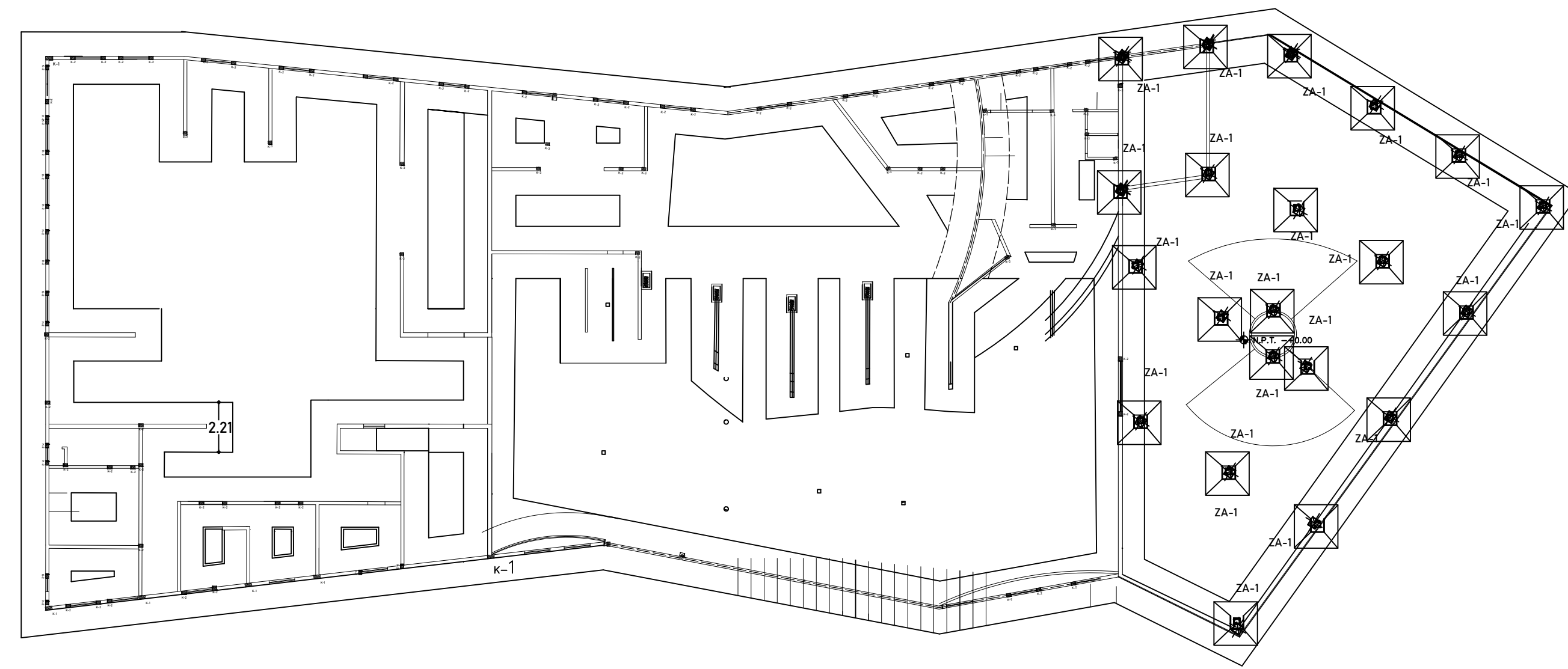

CORTE DE DETALLE

PLANOS	Cimentación y estructuras		
	Alumno: Carolina del Rocío Ramírez Hernández		
	Arquitectura	6° cuatrimestre	
Junio-2021	ACOT: METROS	30/08/2021	
Mostra:	Arq. Víctor Manuel Santiago Guillén		ESC. 138
Comitan de Dominguez, Chiapas			