

AGENCIA DE AUTOS AUDI

La forma del edificio está inspirado en los pistones de un motor, retomando la diferencia de alturas que a veces se forman entre estos a demás de ciertas inclinaciones entre los objetos. Todo esto en base a un diseño deconstructivista que permite apreciar una interpretación diferente del concepto de los pistones culminando en una forma dinámica y agradable a la vista, basada en formas triangulares que obtendrá la atención de quien pase por su lado.

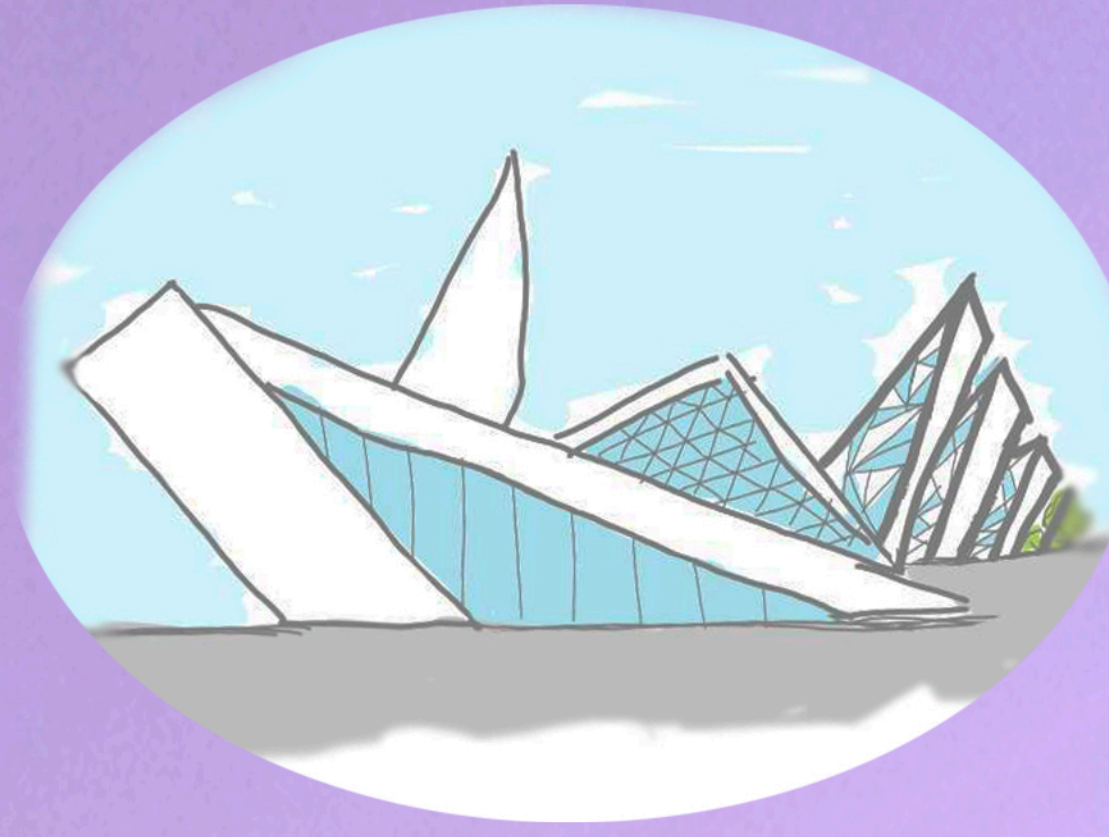

El terreno en el cual se trabajó se encuentra ubicado entre la primera calle Nte. Pte y la 79 carretera internacional contando con 4,000 m²

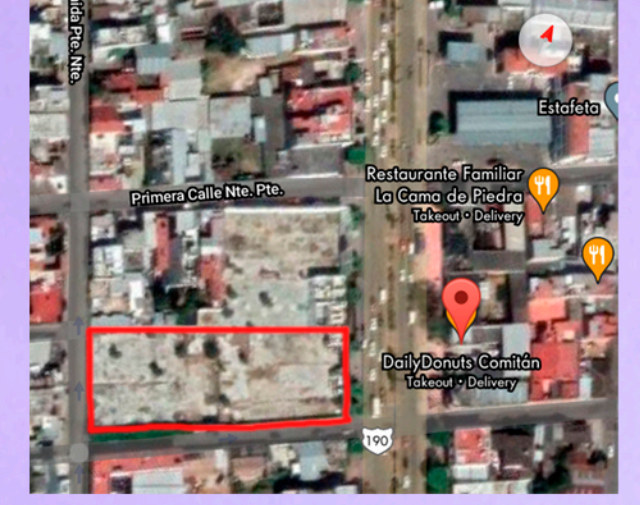

- El área de taller cuenta con baños y vestidores para el personal, además de una bodega para herramientas. El área de trabajo es espaciosa para trabajar con comodidad en 5 autos al mismo tiempo. Esta zona también funciona como paso para autos con destino al elevador, o al área de exhibición por lo cual se encuentra protegida con cristal permitiendo entrada de luz de la sala de espera hacia el taller además de una visión de lo que sucede en el interior.

- El área de ventas cuenta con una estructura circular en el centro donde se exhibirán los autos. dicha estructura cuenta con dos niveles, con una capacidad de 8 autos por nivel, además de 4 escritorios ubicados en la misma zona para atender a los clientes y que estos tengan una mejor visión de los autos. Toda esta zona cuenta con grandes ventanales de cristal para una mejor visión de afuera hacia adentro, y un aprovechamiento de luz solar durante todo el día.

- La zona exterior cuenta con jardineras que continúan con las formas triangulares de la planta, corredores y estacionamiento al público con capacidad de 12 autos. además de un estacionamiento exclusivo para carga y descarga de autos, ubicado en el área cerca del taller para un mejor acceso a su entrada.

- En el área de refacciones y autopartes se hace uso de las paredes como anaqueles de piso a techo para exhibir los productos y con ello dejar un espacio libre para el tránsito de las personas y abrir la posibilidad de colocar exhibidores cilíndricos y colocar la zona de cobro en medio, ofreciéndole al empleado una mejor visión de toda el área.

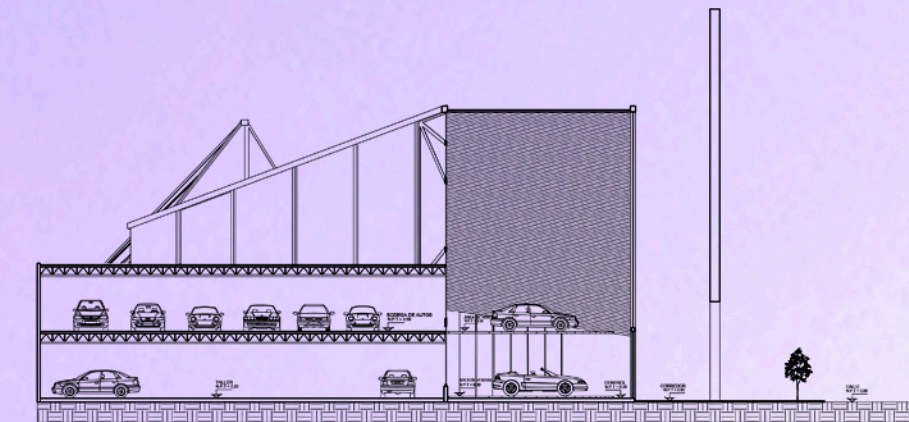

CORTE TRANSVERSAL A-A
ESC: 1:50

Como diseño exterior se cuenta con un muro inclinado cerca de la zona de acceso principal, esto con el objetivo de continuar con la variedad de alturas y proporcionar una ligera protección de los rayos solares en la zona de control. Además de que permite disimular el acceso principal, ayudando a que en fachada solamente se vean el muro y ventanales.

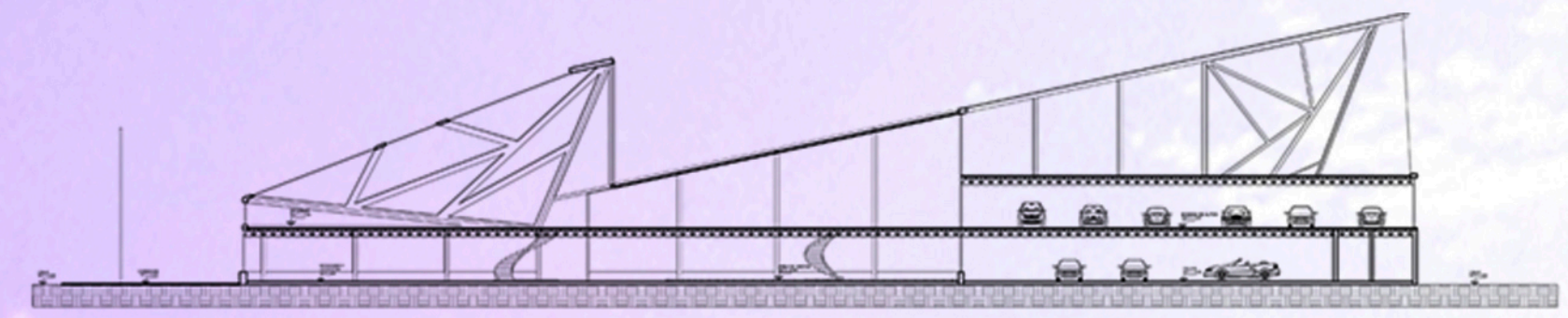

CORTE LONGITUDINAL B-B
ESC: 1:50

- La bodega de autos cuenta con el espacio para almacenar 12 autos de manera cómoda. Además de ofrecer el espacio necesario para realizar maniobras y estacionar los autos que salen o entran al elevador. Se tiene una visión de esta zona desde la planta baja gracias a sus ventanales, y en conjunto con el segundo nivel del área de ventas se le ofrece al espectador una bienvenida con los diferentes modelos de autos.

- Las oficinas se conforman de una estructura completamente de cristal permitiendo una vista agradable tanto afuera como adentro. se cuenta con el espacio para colocar una zona de archivero en la parte trasera que también puede funcionar como estación de café para los empleados, 7 cubos de oficinas en el centro además de contar con una sala de juntas en la parte final del triángulo.

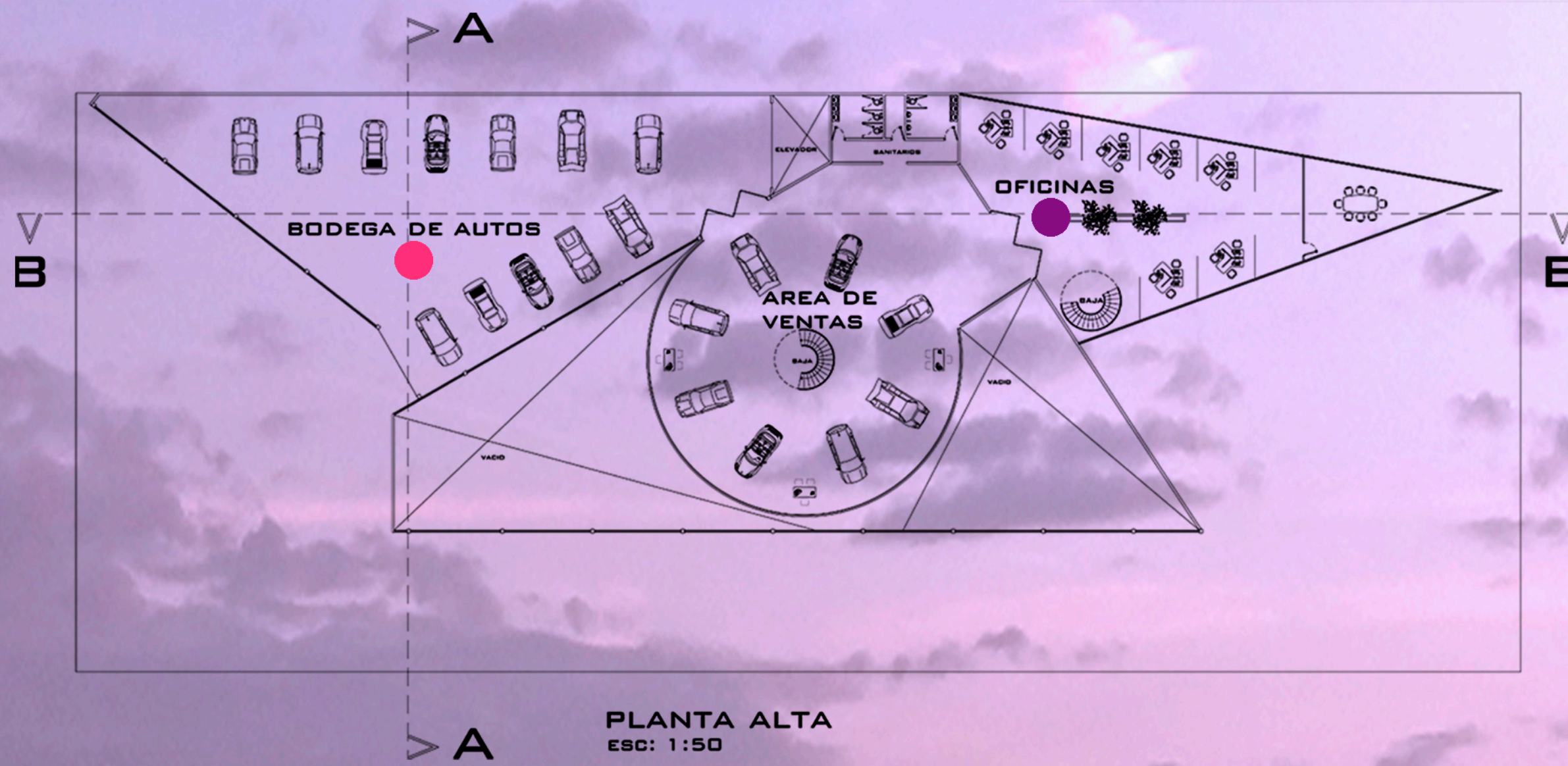

La estructura se basa mayormente en vigas de acero, y vidrio, ayudando con la creación de formas triangulares y detalles en estructuras de ventanales.

