

Agencia de autos Audi

El concepto se genera como idea principal, la visión de la estructura de los elementos, usando dos materiales principales: Metal y Madera, cuyas cualidades nos permiten generar y representar elementos estéticos y soportantes.

Esta agencia cuenta con 4 cubículos para la atención al cliente, cuya función consiste en resolver sus dudas y facilitarles la elección de un vehículo, después de recibir la ayuda deseada, y en tal caso querer adquirir un vehículo en ese momento, se traslada a los usuarios a las oficinas de autofinanciamiento donde se termina el trámite. La agencia cuenta con 2 oficinas de autofinanciamiento, así como la sala de espera fuera de estas, donde podemos tener vista a un jardín interior.

En el mismo elemento constructivo de las oficinas tenemos una segunda planta, con único acceso a empleados, donde encontramos los espacios de convivencia social, higiene, y administrativos de los trabajadores. También contamos con dos salas de espera con vista al exterior, cercanas a los cubículos y una de ellas con vista a la torre de exhibición, se cuenta con una área de talleres con los espacios adecuados para los trabajadores, así como su área de trabajo, y por último los estacionamientos: el estacionamiento para empleados tiene una capacidad de 4 vehículos y el de clientes es de: 10 vehículos.

La capacidad de usuarios para una interacción correcta es de: 60 a 80 personas aproximadamente.

Elementos arquitectónicos: Pergolados, Celosías, Vigas y travesaños con cruja visible, Columnas circulares, Columnas en "Y"



Área de exhibición con cruja visible, acceso por elevador de cristal al igual que el elevador de autos, fachada de cristal y propuesta de sistema prearmado con poliuretano inyectado. Capacidad 12 a 15 vehículos en exhibición.



Área de talleres con ventilación abierta y cerrada, estructura visible a trabajadores y elementos arquitectónicos en fachada. Capacidad: 2 vehículos.

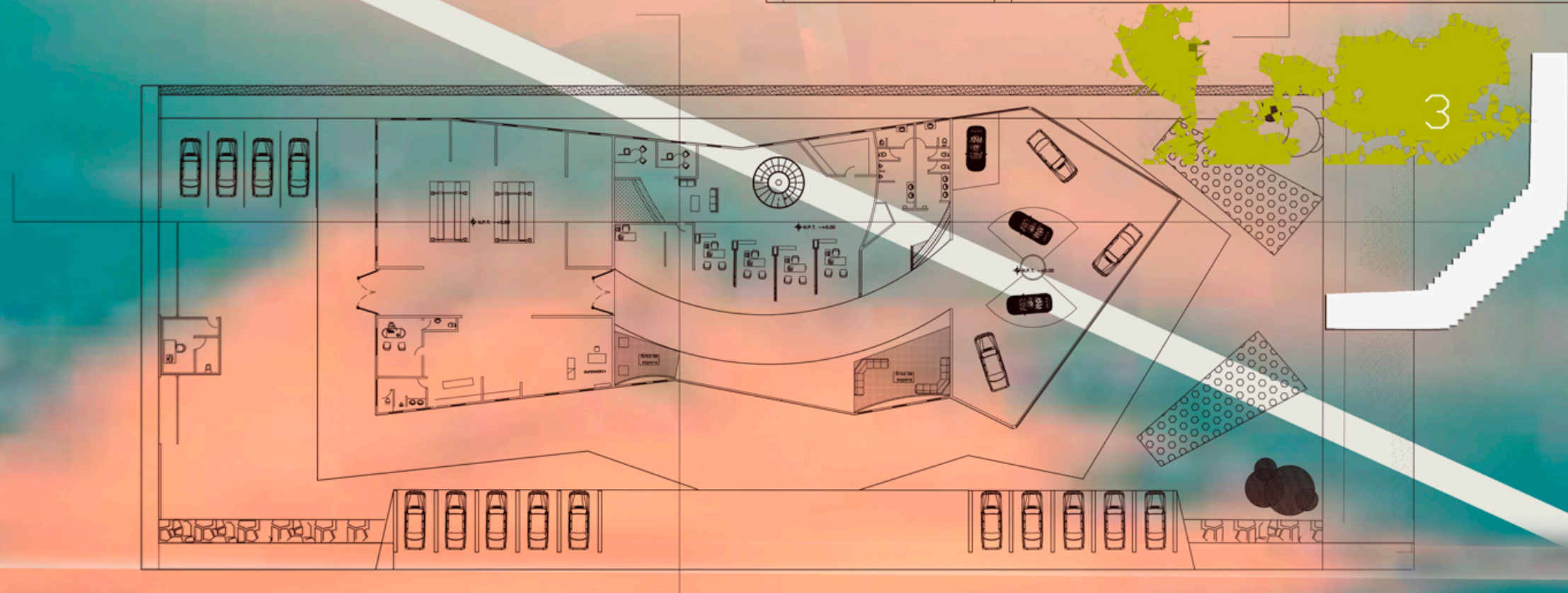
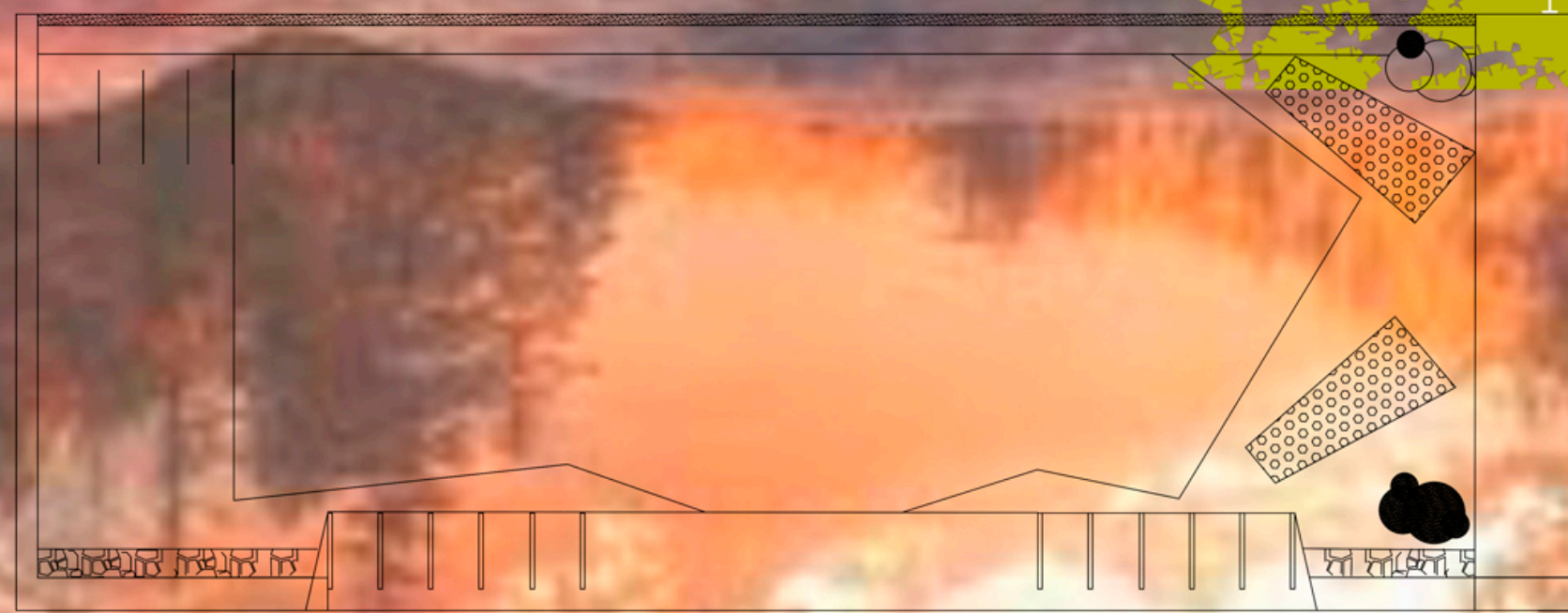
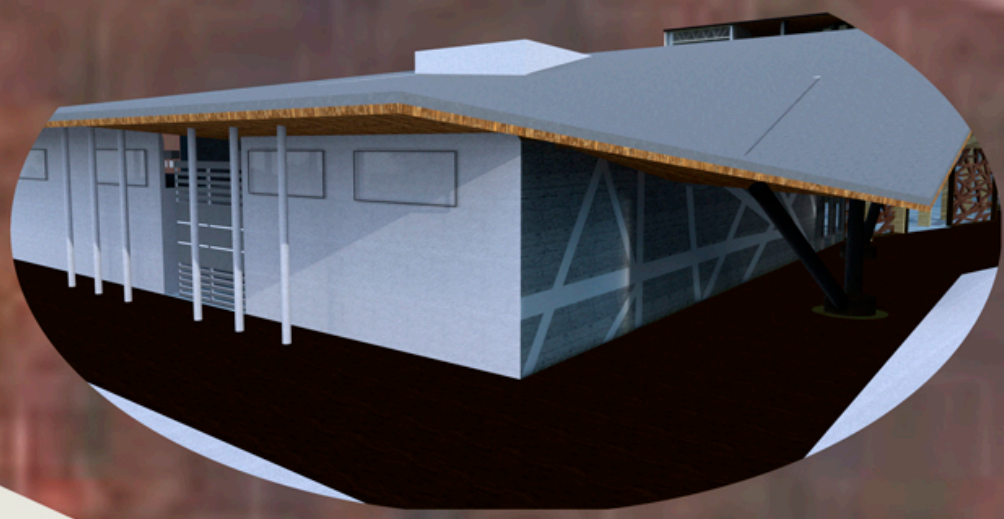

Representación de su construcción en planta
 1 - Terreno con áreas verde exteriores y áreas destinadas a estacionamiento y corredor, así como las banquetas peatonales de la carretera.
 2 - Área total de construcción del terreno, su corredor, área de vigilancia y muros divisorios.
 3- Plano completo con distribución de muebles.