



Universidad del sureste

LICENCIATURA EN ARQUITECTURA

“Instalaciones Hidrosanitarias y Eléctricas”

EXAMEN

Presenta:

KARLA JUDITH ESCOBAR RODRIGUEZ

Profesor:

ARQUITECTO. Ernesto Alejandro Sánchez Crocker

Comitán de Domínguez

Mayo 24 del 2021

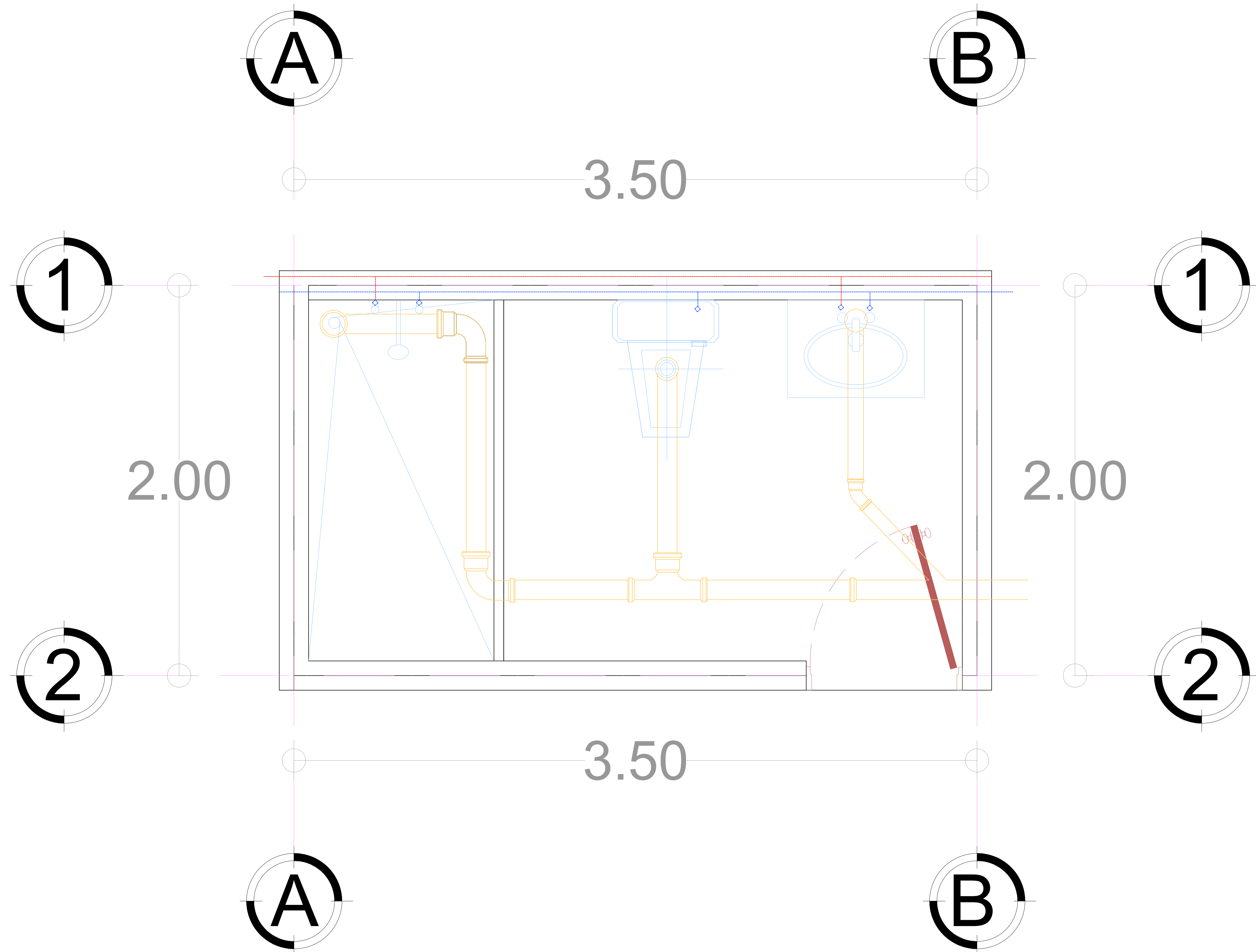
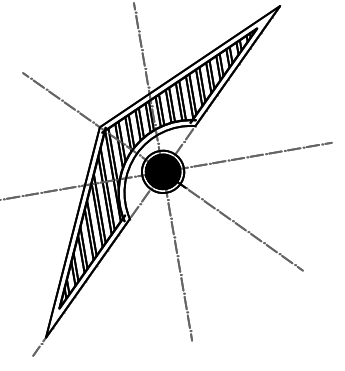

PLANTA ARQUITECTÓNICA

ESC: 1:100

SELLOS

DATOS DE LA OBRA

SUPERFICIE DEL TERRENO:
 SUPERFICIE CONSTRUIDA
 PRIMER NIVEL:
 SEGUNDO NIVEL:
 TERCER NIVEL:
 SUPERFICIE TOTAL CONSTRUIDA:

PROYECTO:
 Instalaciones Hidráulicas

DIRECCIÓN:

PROPIETARIO:

NOMBRE DEL PLANO:
 Planos de instalaciones hidráulicas

Alumna:
 Karla Judith Escobar Rodríguez

FIRMA:	ESCALA: 1:100
	ACOTACIÓN: METROS

CLAVE	A-1	PLANO: 01/03
--------------	-----	------------------------

FECHA:
 24/ MAYO/ 2021

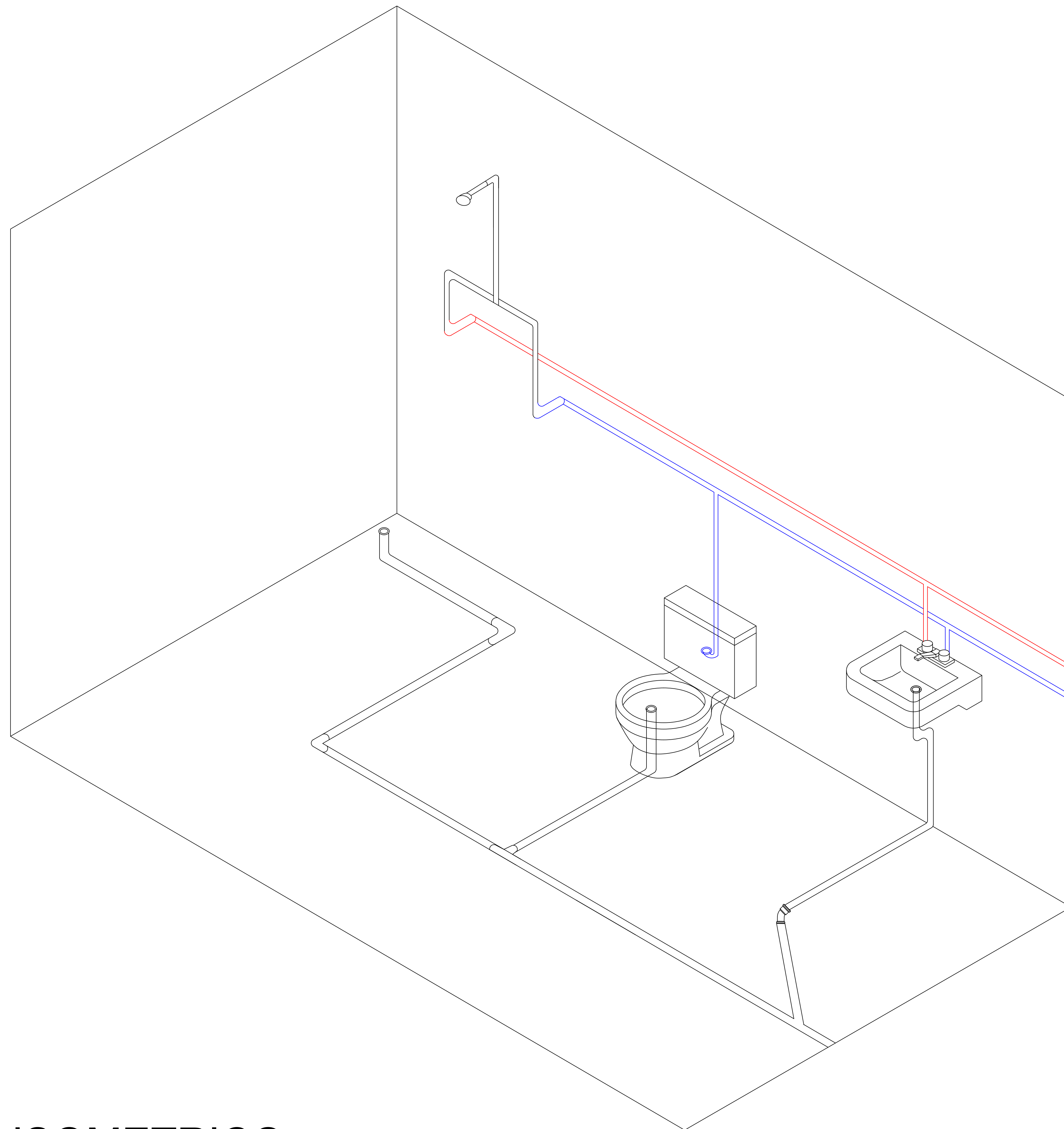
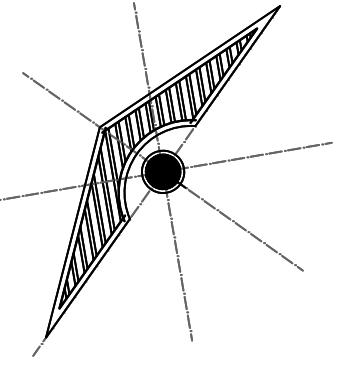

ISOMETRICO

ESC:

1:100

SELLOS

DATOS DE LA OBRA

SUPERFICIE DEL TERRENO:
 SUPERFICIE CONSTRUIDA
 PRIMER NIVEL:
 SEGUNDO NIVEL:
 TERCER NIVEL:
 SUPERFICIE TOTAL CONSTRUIDA:....

PROYECTO:
 Instalaciones Hidraulicas

DIRECCIÓN:

PROPIETARIO:

NOMBRE DEL PLANO:
 isometrico

Alumna:
 Karla Judith Escobar Rodríguez

FIRMA:

ESCALA:
 1:100

ACOTACIÓN:
 METROS

CLAVE

A-1

PLANO:
 01/03

FECHA:
 24 / MAYO / 2021